

PLAN LOCAL D'URBANISME

Commune de FITOU



V.C

AUTRES INFORMATIONS

V.C.6 INVENTAIRE DES PIERRES SECHES

APPROBATION - 11 MARS 2024

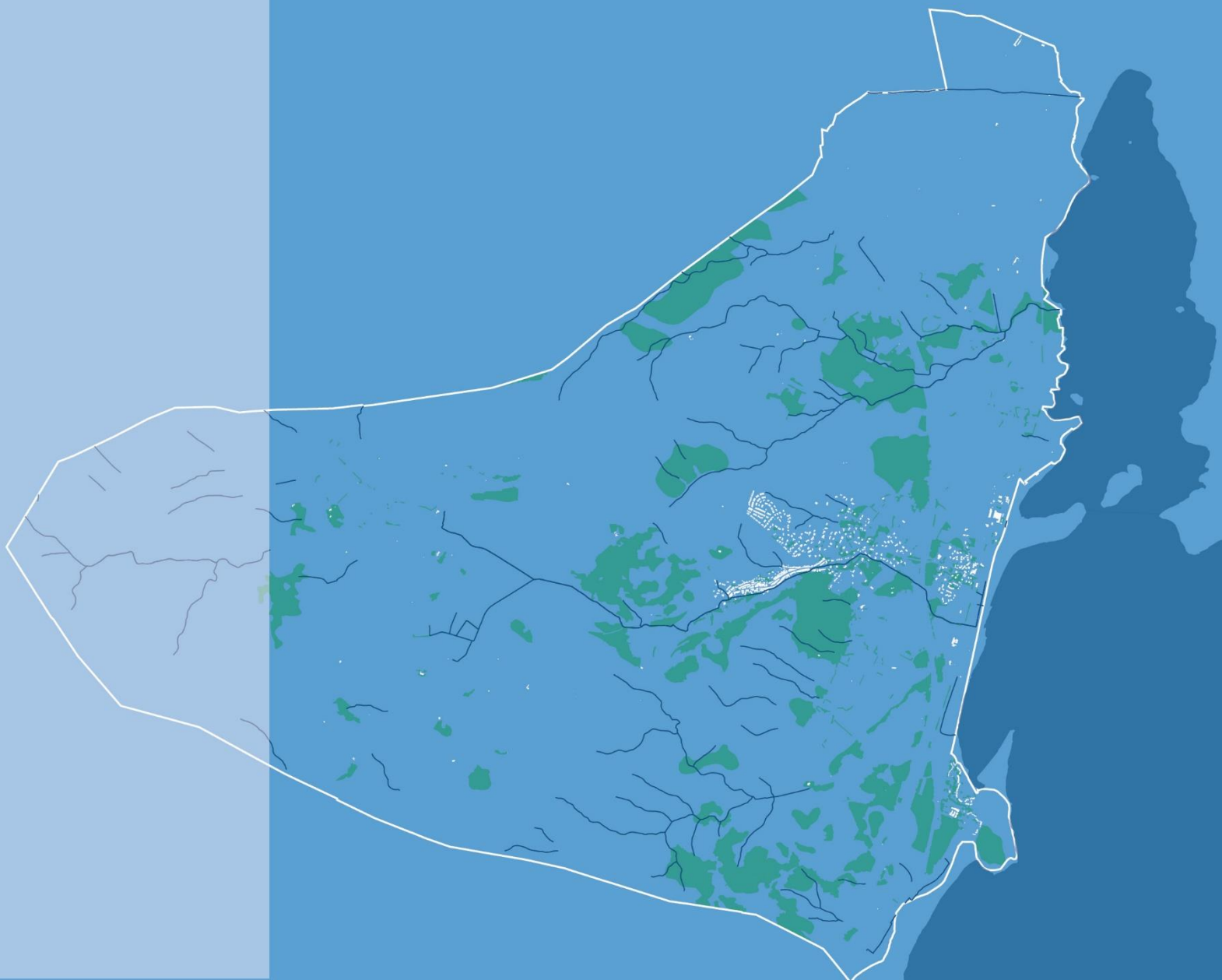

Table des matières

Introduction.....	5
Cabanes voutées intactes : fiches descriptives avec positions.....	7
Cabanes voutées ruinées : descriptions et positions	117
Cabanes à toit : descriptions et positions	155
Autres ouvrages en pierres sèches : fiches descriptives avec positions.....	161
Tableau des ouvrages de Fitou.....	171

Introduction

Les données suivantes sont issues d'un recensement effectué vers la mi-novembre 2014 et terminé en mai 2016 sur sept communes des Corbières Orientales dont FITOU par Jean-Louis BARTHE et Alain COURTIAUD.

Les données sont reprises de leur site internet <http://ateliercss2.free.fr/PierresSeches/index.php>

À Fitou, 284 ouvrages ont été recensé et visité dont :

- 108 cabanes voûtées intactes, repères rouges
- 108 cabanes voûtées ruinées, repères roses
- 6 cabanes à toit, repères violets
- 27 autres ouvrages
- 35 ouvrages sans intérêt.

Inventaire Pierres Sèches à Fitou : Bilan (13/05/2016)

		Types d'ouvrages					Visites
		Voûte Intacte	Voûte Ruinée	Toit	Autres	Sans Intérêt	
		108	108	6	27	35	Ouvrages Visités
Totaux Partiels	Catégories	Total Voûtes		Total Toits	Total Autres	Total Sans Intérêt	284
	Totaux par Catégories	216		6	27		Restant à Visiter
	Cabanes + Non Cabanes	249				35	0
	Total Général	284					

« On trouve des cabanes de pierres sèches en plus moins grand nombre sur la quasi-totalité du territoire communal. Seuls quatre secteurs échappent au phénomène :

- au Nord-Est, la plaine argileuse du **Camp de les Sors** entre l'autoroute et l'étang;
- au centre Nord, la croupe du **Champ de Tir**, qui, compte-tenu des vestiges que l'on y trouve, a due être utilisée par l'armée au moins jusqu'à la première guerre mondiale;
- à l'Ouest les buttes de la **Garrigue** et de la **Serre du Buis**, très exposées au Vent de Cers (la Tramontane),
- Au Sud-Est, la zone comprise entre le **Pech de Teyssonières**, la **Coume Servi** et l'étang de Salses.

On remarque que la plus grande densité de cabanes se trouve sur les pentes orientées au sud-Est qui dominent le **Vigner** et le **Cortal des Garrigues**. »

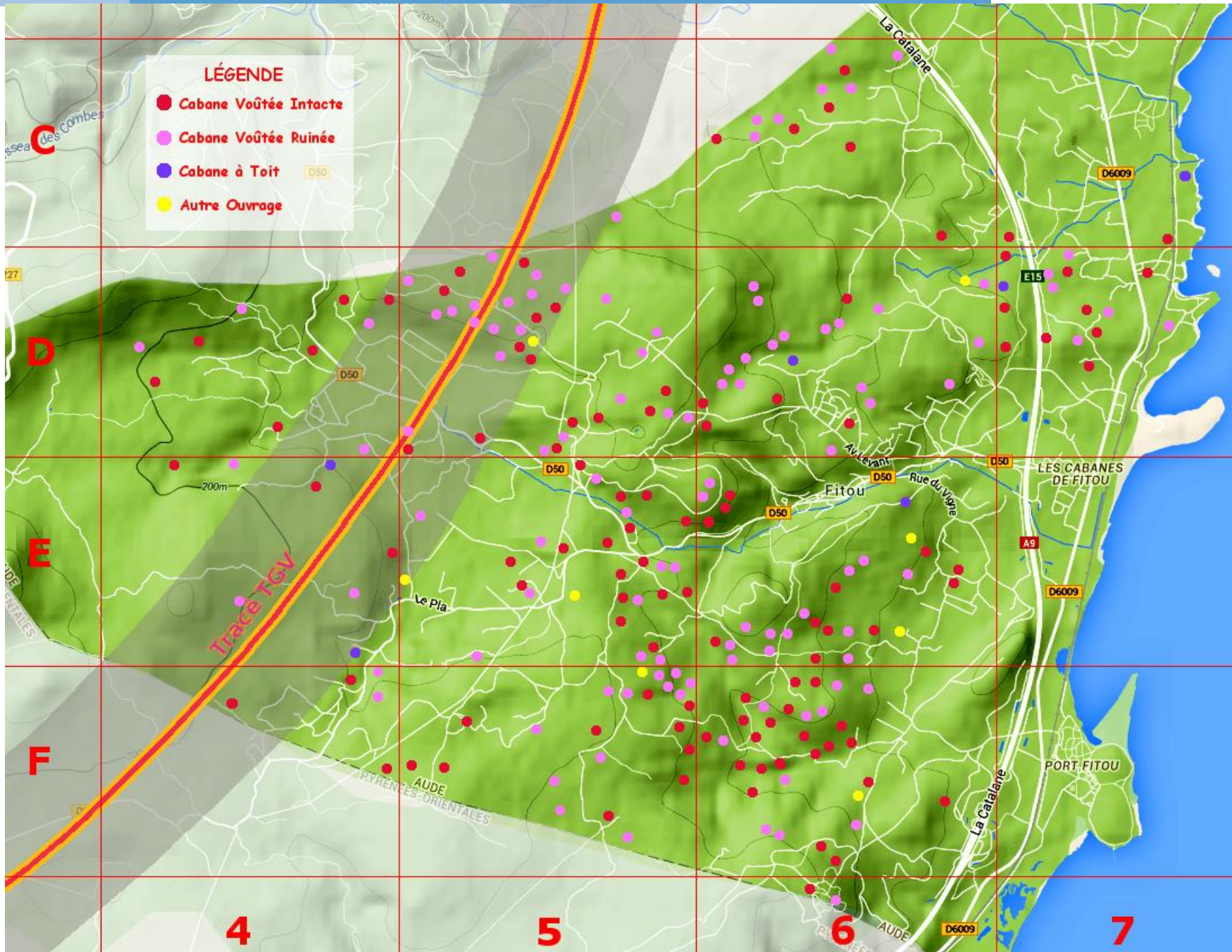

Cabanes voutées intactes : fiches descriptives avec positions

C6-7

Fitou La Marende

Date de Visite : 29/01/2015

Coordonnées : N 42°54'51,79" E 02°58'34,86"

Orientation : Sud

Type d'Ouvrage
Voûte sur arcs

Type de Porte
Arc
L : 54
H : 160

Dimensions Intérieures
P : 225
L : 225
H : 265

État
Bon État

Description : Très belle cabane voûtée en encorbellement avec un arc central. Elle est implantée dans le mur d'enclos Nord d'une vigne dont l'exploitation semble avoir cessé depuis peu. Elle est précédée par une sorte de cour trapézoïdale dont on comprend mal l'utilité? On note l'appareillage très soigné des piedroits et de l'arc de la porte. À l'intérieur on trouve à droite en entrant une grande niche à abside.

CARTOGRAPHIE



PHOTOS



C6-8

Fitou La Marende

Date de Visite : 29/01/2015

Coordonnées : N 42°54'48,42" E 02°58'26,52"

Orientation : Sud-Est

Type d'Ouvrage
Voûte sur arcs

Type de Porte
Arc
L : 50
H : 142

Dimensions Intérieures
P : 210
L : 175
H : 164

État
Bon État

Description : Cabane voûtée en bout d'une sorte de presqu'île qui s'avance au milieu d'un enclos actuellement en friche. Façade de gros blocs grossièrement appareillés, massif de petits cailloux. Voûte sur trois arcs espacés, intervalles remplis de blocage.

CARTOGRAPHIE

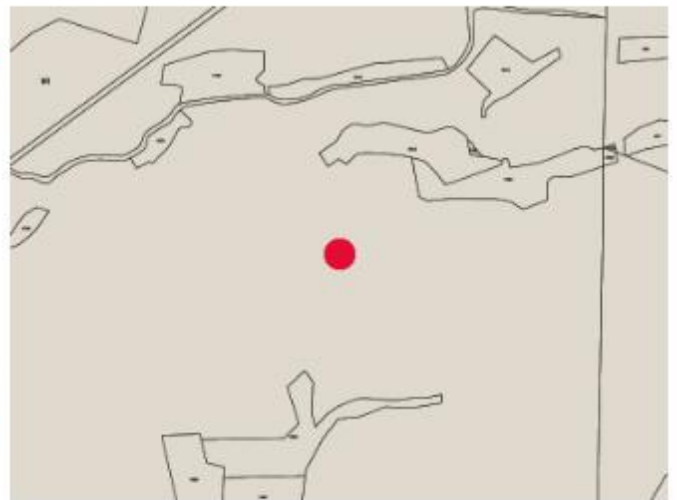
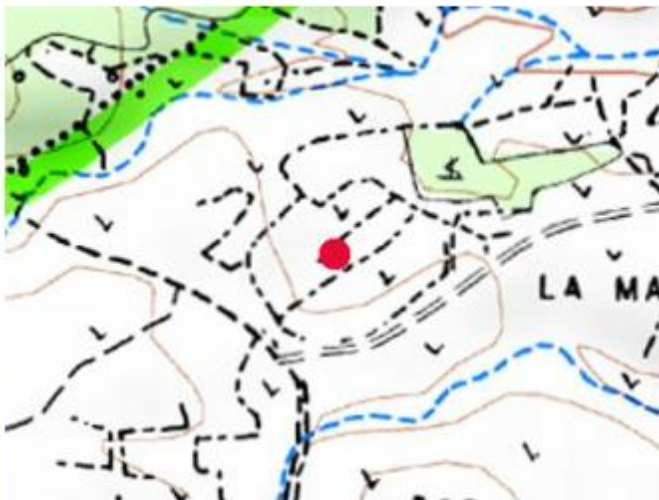

PHOTOS



C6-9

Fitou La Marende

Date de Visite : 29/01/2015

Coordonnées : N 42°54'45,20" E 02°58'40,83"

Orientation : Sud

Type d'Ouvrage	Type de Porte	Dimensions Intérieures	État
Voûte sur arcs	Linteau Pierre	P : 170 L : 170 H : 200	Intacte mais fragilisée

Description : Petite cabane dans un massif isolé au milieu d'un ensemble d'enclos actuellement incultes.

La voûte en encorbellement sur un arc central est très fragilisée par plusieurs éboulements qui ont dégarni le parement extérieur.

Une banquette de grosses pierres occupe presque tout le périmètre.

CARTOGRAPHIE

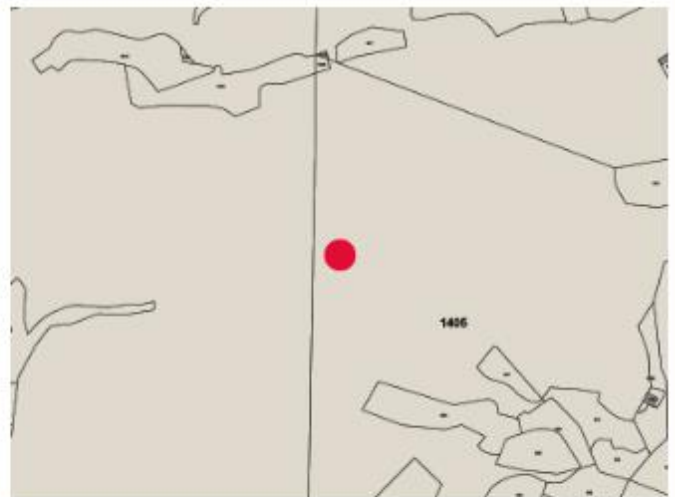

PHOTOS



C6-13 Fitou Loubrassa

Date de Visite : 01/04/2015

Coordonnées : N 42°55'00,02" E 02°58'39,44"

Orientation : Sud

Type d'Ouvrage
Voûte sur arcs

Type de Porte
Arc
L : 47
H : 140

Dimensions Intérieures
P : 230
L : 220
H : 190

État
Intacte mais
fragilisée

Description : Grande cabane dans l'angle du mur d'un enclos en friche. Une grande brèche toute fraîche à la date de la visite, au sommet de la voûte, semble avoir été provoquée. La forme de cette brèche et les débris sur le toit ne semblent pas d'origine naturelle.

CARTOGRAPHIE

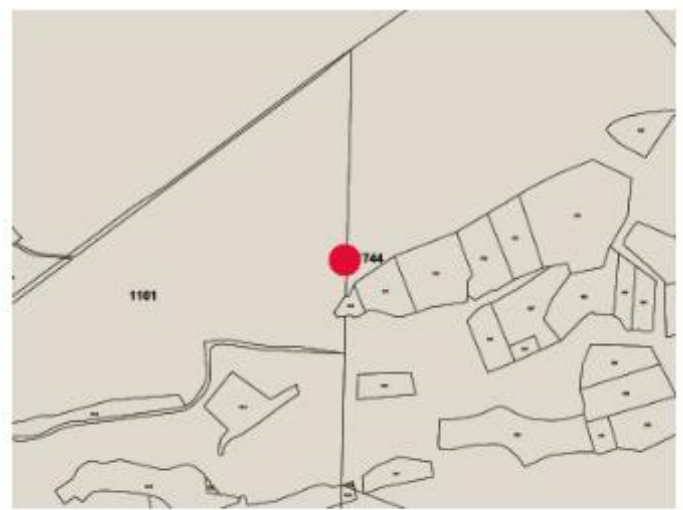
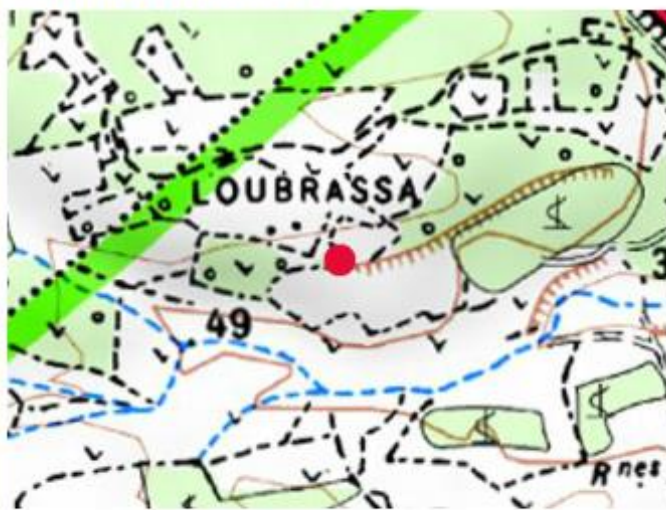

PHOTOS



C6-17 Fitou Coutieu de Perillos

Date de Visite : 03/04/2015

Coordonnées : N 42°54'47,17" E 02°58'03,76"

Orientation : Sud-Est

Type d'Ouvrage

Voûte sur arcs

Type de Porte

Arc

L : 100

H : 195

Dimensions Intérieures

P : 360

L : 180

H : 195

État

Bon État

Description : Cabane dans le mur d'un enclos corridor en friche en limite de Treilles. Elle est exceptionnelle par les dimensions de l'arc en plein cintre de la porte que prolonge la voûte à quatre arcs.

Appareillage très soigné des piédroits de la porte, puis appareillage plus grossier à l'intérieur, les claveaux de l'arc saillent en toiture, il y a beaucoup de jours dans la voûte qui est cependant stable. Le parement intérieur est jointoyé au mortier sur une largeur de 130cm à droite en entrant.

CARTOGRAPHIE

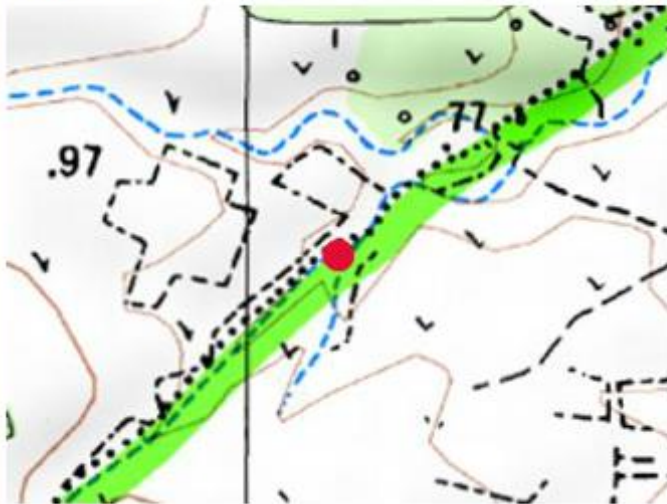

PHOTOS



C6-18 Fitou La Joncasse

Date de Visite : 27/07/2015

Coordonnées : N 42°54'25,65" E 02°59'08,32"

Orientation : Sud-Est

Type d'Ouvrage

Voûte à Arcs

Type de Porte

Arc Parabolique

Dimensions Intérieures

P : 310

L : 170

H : 180

État

Bon État

Description : Cabane insérée dans le mur d'une vigne en exploitation sous la tour Nord du télégraphe Chappe.

Voûte sur 3 arcs espacés.

CARTOGRAPHIE



PHOTOS



C7-2

Fitou La Teulière

Date de Visite : 12/03/2015

Coordonnées : N 42°54'24,45" E 03°00'09,83"

Orientation : Sud

Type d'Ouvrage
Voûte sur arcs

Type de Porte
Arc
L : 75
H : 153

Dimensions Intérieures
P : 230
L : 200
H : 215

État
Bon État

Description : Superbe cabane encadrée dans le talus d'un enclos jadis planté de vignes. Voûte sur deux arcs espacés, intervalle rempli de blocage. Elle est implantée à 30 mètres de la voie ferrée, le long de laquelle le mur se retourne, son édification doit donc être postérieure à celle de la voie (février 1858).

CARTOGRAPHIE



PHOTOS



C7-3

Fitou La Joncasse

Date de Visite : 22/01/2015

Coordonnées : N 42°54'26,42" E 02°59'26,33"

Orientation : Nord-Est

Type d'Ouvrage
Voûte en
encorbellement

Type de Porte
Linteau à Arc de
Décharge
L : Non R.
H : Non R.

Dimensions Intérieures
Non Relevées

État
Bon État

Description : Petite cabane en bon état dans un angle d'enclos à 75 mètres de l'autoroute. Voûte composée d'un encorbellement et d'un arc.

CARTOGRAPHIE



PHOTOS



D4-4

Fitou Les Légumes

Date de Visite : 11/03/2015

Coordonnées : N 42°54'13,51" E 02°56'22,66"

Orientation : Sud-Ouest

Type d'Ouvrage

Voûte à Arcs

Type de Porte

Arc Ogival

Dimensions Intérieures

P : 265

L : 160

H : 165

État

Bon État

Description : Très belle cabane voûtée au bout d'un mur d'enclos surplombant un vallon sous la route de Treilles.

Elle était masquée par la végétation et a nécessité un important débroussaillage.

CARTOGRAPHIE

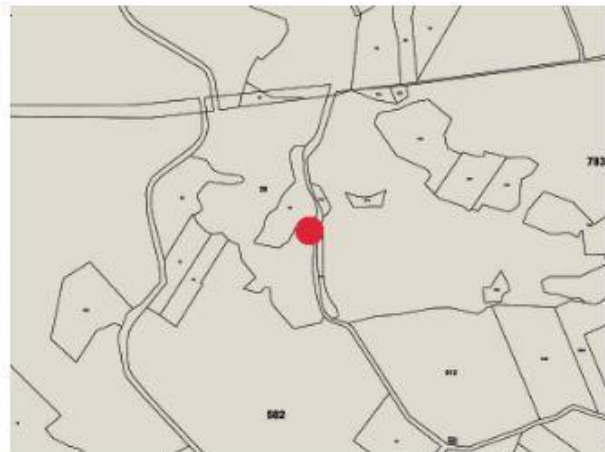

PHOTOS



D4-5

Fitou Les Légumes

Date de Visite : 12/02/2015

Coordonnées : N 42°54'15,00" E 02°56'36,35"

Orientation : Sud-Ouest

Type d'Ouvrage

Voûte à Arcs

Type de Porte

Arc Parabolique

Dimensions Intérieures

P : 260

L : 170

H : 170

État

Bon État

Description : Superbe cabane dans le mur d'un enclos en friche surplombant la plaine de **La Tour** et la route de Treilles, de laquelle elle est visible.

À droite en entrant on trouve une niche (P 120 x L 40 x H 20) à 27cm du sol.

CARTOGRAPHIE



PHOTOS



D4-6

Fitou Le Puit Trouvé

Date de Visite : 11/03/2015

Coordonnées : N 42°54'05,32" E 02°55'43,67"

Orientation : Sud-Est

Type d'Ouvrage

Voûte à Arcs

Type de Porte

Linéau à Arc de
Décharge
L : 50
H : 143

Dimensions Intérieures

P : 210
L : 160
H : 170

État

Bon État

Description : Superbe cabane dans l'angle du mur d'enclos d'une ancienne vigne. Des ruches sont installées à proximité, accès possible quand les abeilles le permettent.
Petite niche (P40 x L 40 x H 20) dans le mur du fond.

CARTOGRAPHIE



PHOTOS



D4-7

Fitou Crève Figues

Date de Visite : 11/12/2014 et 09/07/2015

Coordonnées : N 42°54'05,05" E 02°56'15,56"

Orientation : Sud-Est

Type d'Ouvrage

Voûte à Arcs

Type de Porte

Arc Plein Cintre

Dimensions Intérieures

P : 280

L : 180

H : 190

État

Bon État

Description : Petite cabane implantée dans un massif isolé surplombant une vigne et la route de Treilles. L'arc de la porte paraît légèrement outrepassé, hasard ou influence mozarabe tardive? À l'intérieur :

- Jointoiment au mortier sur environ 1 mètre de large de part et d'autre de la porte.
- Voûte à encorbellement et trois arcs.
- Niche en abside à droite en entrant (L : 60, H : 70, P : 60).

À l'arrière, sur le talus, alvéole en croissant (L : 150, H : 75, P : 100). Alors rucher, arrucador ou raga? Mais pas de douilles.

CARTOGRAPHIE



PHOTOS



D4-9

Fitou Le Puit Trouvé

Date de Visite : 11/03/2015

Coordonnées : N 42°53'56,58" E 02°55'31,07"

Orientation : Sud-Est

Type d'Ouvrage

Voûte à Arcs

Type de Porte

Linéau Pierre Simple

Dimensions Intérieures

P : 190

État

Bon État

L : 60

L : 190

H : 145

H : 195

Description : Petite cabane en excellent état intégrée dans le mur d'un enclos corridor étroit (8 à 10 mètres) et à l'abandon.

CARTOGRAPHIE

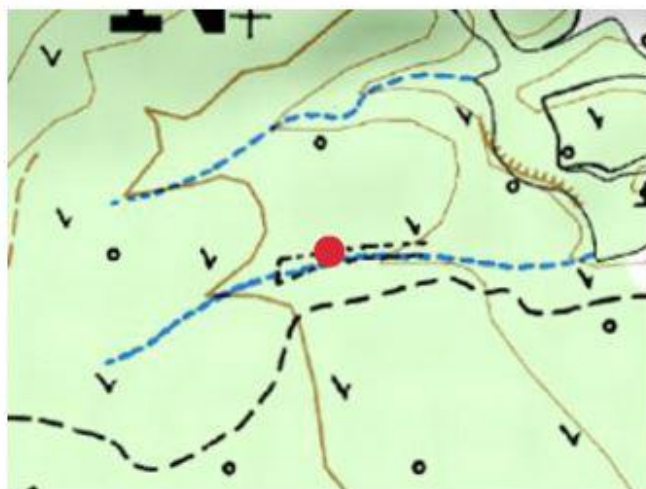

PHOTOS



D4-14 Fitou La Barthe

Date de Visite : 19/12/2015

Coordonnées : N 42°53'48,11" E 02°56'05,40"

Orientation : Sud

Type d'Ouvrage

Voûte à Arcs

Type de Porte

Arc Surbaissé

Dimensions Intérieures

P : 240

L : 200

H : 180

État

Bon État

Description : Petite cabane encastrée dans le talus Nord d'un enclos de vignes en exploitation. À l'Ouest, la porte s'appuie sur un très gros rocher probablement en place à l'origine et qui a été taillé pour ménager un passage.

Remarques : elle est bien cachée sous deux grands pins et est indétectable sur les photos aériennes. Je suis passé devant deux fois par des jours ensoleillés sans la voir, elle devait être dans l'ombre. Ce n'est que par un jour très gris de décembre que la tache noire de sa porte a attiré mon attention.

CARTOGRAPHIE

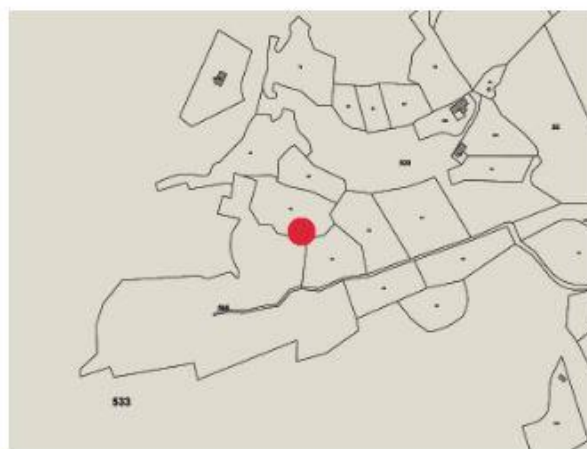

PHOTOS

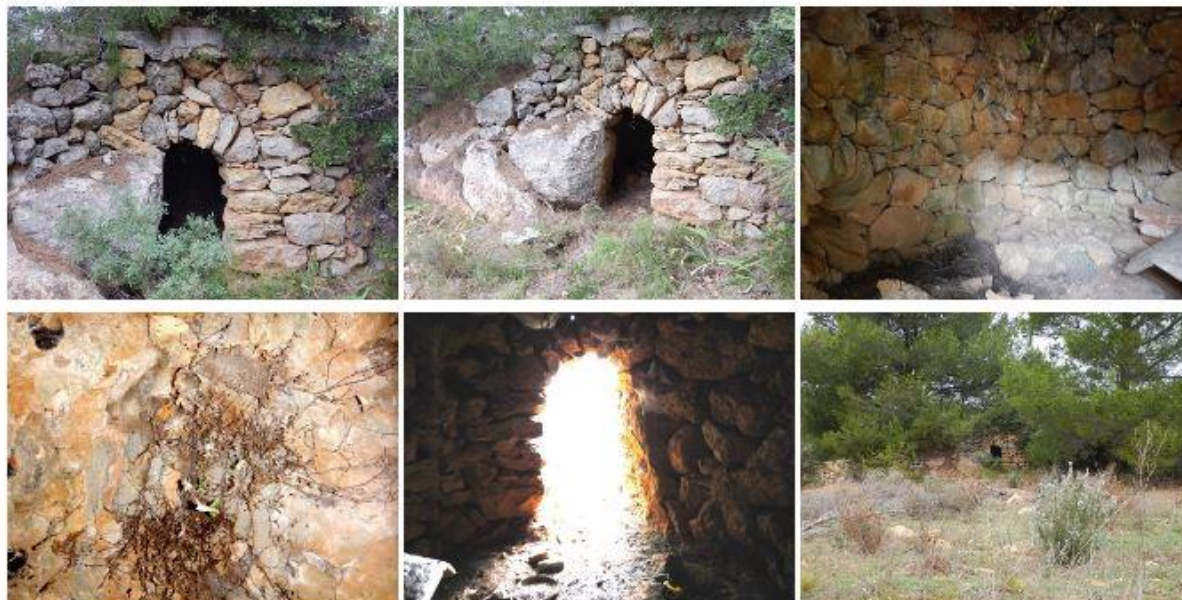

D5-3

Fitou La Garrigue

Date de Visite : 12/02/2015

Coordonnées : N 42°54'21,04" E 02°57'11,86"

Orientation : Sud-Est

Type d'Ouvrage

Voûte en
Encorbellement

Type de Porte

Linteau à Arc de
Décharge
L : 50
H : 130

Dimensions Intérieures

P : 210
L : 190
H : 235

État

Intacte mais
fragilisée

Description : Cabane intégrée dans le mur épais d'un enclos en friche. Entrée protégée par un muret. Un trou au sommet de la voûte est peut-être une amorce d'éboulement?

CARTOGRAPHIE

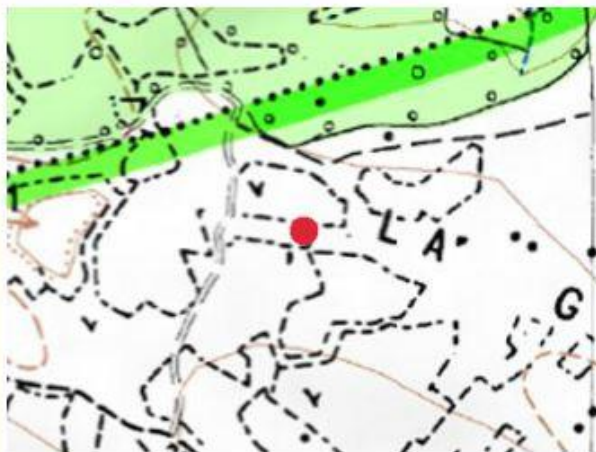

PHOTOS



D5-14 Fitou La Garrigue

Date de Visite : 29/01/2015

Coordonnées : N 42°54'12,53" E 02°57'19,99"

Orientation :

Type d'Ouvrage

Voûte à Arcs

Type de Porte

Linéaire à Arc de

Décharge

L : 80/60

H : 150

Dimensions Intérieures

P : 290

L : 290

H : 270

État

Intacte mais

fragilisée

Description : Très grande cabane dans l'angle d'un enclos actuellement en friche. Elle est jointoyée d'un mortier ancien à l'intérieur et à l'extérieur autour de la porte mais important éboulement côté Sud.

À l'intérieur on trouve, à droite en entrant, une niche en abside au sol (P 60 L 50 H 80) et au centre une petite lucarne vers l'arrière.

CARTOGRAPHIE

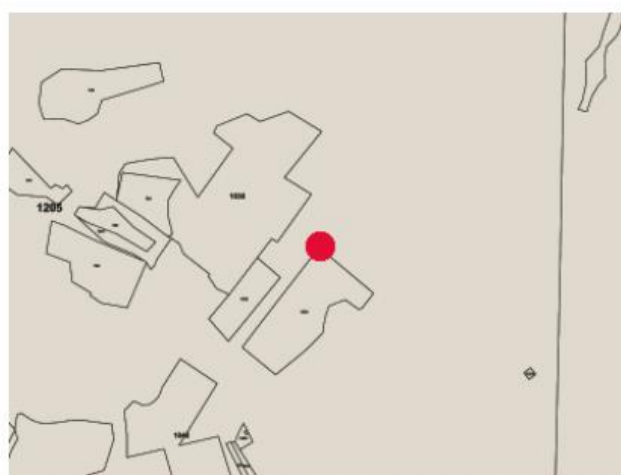

PHOTOS



D5-16 Fitou les Corneilles

Date de Visite : 11/12/2014 & 19/07/2015

Coordonnées : N 42°53'55,83" E 02°57'50,90"

Orientation : Sud

Type d'Ouvrage

Voûte en
Encorbellement

Type de Porte

Linteau à Arc de
Décharge
L : 60
H : 126.

Dimensions Intérieures

P : 240
L : 180
H : 210

État

Bon État

Description : Cabane isolée en limite d'un ancien enclos de culture actuellement en friche et du plateau.

Des dalles du sommet de la voûte ont été retirées pour servir de siège et pour créer une cheminée. Elles ont été remplacées par quelque dalles posées sur des morceaux de bois au futur précaire.

CARTOGRAPHIE

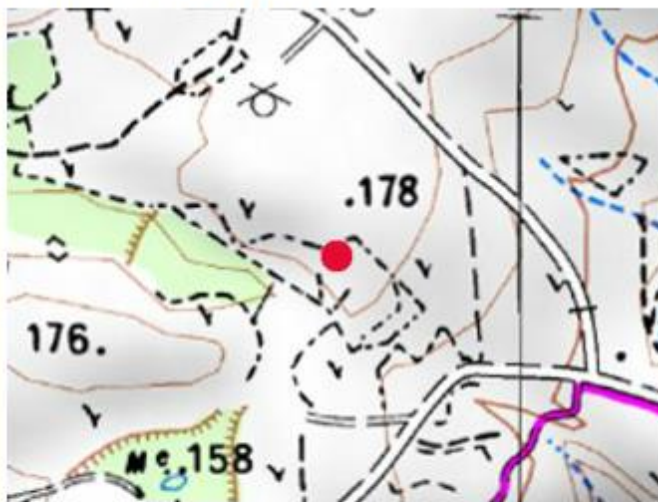

PHOTOS



D5-18 Fitou les Corneilles

Date de Visite : 11/12/2014 & 12/07/2015

Coordonnées : N 42°53'52,33" E 02°57'46,73"

Orientation : Est

Type d'Ouvrage

Voûte en
Encorbellement

Type de Porte

Linéau Pierre Simple
L : 55
H : 130

Dimensions Intérieures

P : 155
L : 150
H : 210

État

Bon État

Description : Petite cabane dans le mur d'un enclos en friche. Rare plan en abside à façade plate. On remarque la qualité de l'appareillage : bel encadrement de porte en grandes blocs et coupole en encorbellement de petites dalles disposées en cercles réguliers.

CARTOGRAPHIE

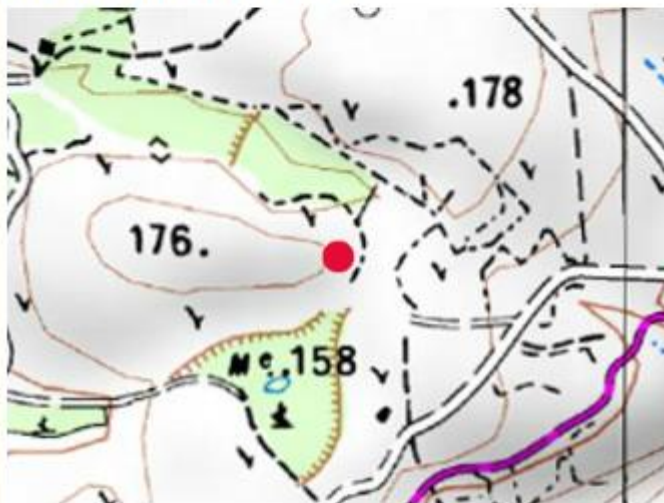

PHOTOS



D5-19 Fitou Les Corneilles

Date de Visite : 06/12/2014 & 12/07/2015

Coordonnées : N 42°53'49,47" E 02°57'26,30"

Orientation : Sud

Type d'Ouvrage

Voûte sur un arc

Type de Porte

Arc Plein Cintre

L : 50

H : 130

Dimensions Intérieures

P : 220+45

L : 180

H : 200

État

Bon État

Description : Belle cabane dans l'angle du mur d'un enclos encore récemment planté de vignes. Façade jointoyée au ciment et seuil cimenté daté de 1982.

À l'intérieur, à gauche en entrant, niche parallélépipédique (L : 26, H : 26, P : 35, H Sol : 70).

À droite au sol, niche abside (L : 50, H : 75, P : 50) qui semble avoir été aménagée en cheminée avec un conduit de fumée débouchant sur le bord du toit.

À l'extérieur, à droite, une plateforme interprétée par J Courrént comme un rucher et deux marches volantes pour accéder à la terrasse supérieure.

CARTOGRAPHIE



PHOTOS



D5-20 Fitou Les Corneilles

Date de Visite : 06/12/2014 & 12/07/2015

Coordonnées : N 42°53'49,42" E 02°57'31,69"

Orientation : Sud-Est

Type d'Ouvrage

Voûte à Arcs

Type de Porte

Arc Ogival

Dimensions Intérieures

P : 210

L : 45

L : 195

H : 160

H : 170

État

Bon État

Description : Cabane ne faisant qu'une faible saillie dans le long mur (55 mètres) d'un enclos pentagonal en friche et dans lequel on ne trouve pas de trace de cultures. À l'intérieur banquette sur la moitié de la circonférence.

CARTOGRAPHIE

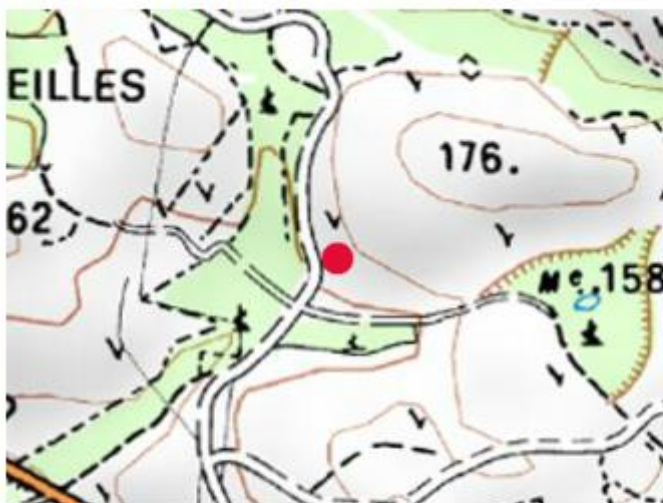

PHOTOS



D5-25 Fitou les Corneilles

Date de Visite : 11/12/2014 et 09/07/2015

Coordonnées : N 42°53'45,46" E 02°57'01,64"

Orientation : Sud-Est

Type d'Ouvrage

Voûte à Arcs

Type de Porte

Arc Plein Cintre

L : 50

H : 154

Dimensions Intérieures

P : 240

L : 200

H : 220

État

Bon État

Description : Petite cabane dans un massif isolé à 5 mètres de la route de Treilles. Elle était masquée par un gros buisson de lentisque qui a été récemment dégagé par l'association "Fitou al Vent".

À l'intérieur a été réalisée une banquette sur les 3/4 de la circonférence.

Voûte sur un arc central dont les deux claveaux médians présentent un écartement inquiétant. Ces claveaux saillent du cailloutis de la toiture, pas terrible pour l'étanchéité!

On remarque un important affouillement au pied du mur au centre à gauche, terrier de renard ou de blaireau?

L'angle Sud-Ouest présente un début d'éboulement qui pourrait, à termes, mettre en péril l'édifice.

CARTOGRAPHIE



PHOTOS



D5-26 Fitou Les Corneilles

Date de Visite : 06/12/2014 et 09/07/2015

Coordonnées : N 42°53'44,43" E 02°57'20,00"

Orientation : Sud-Est

Type d'Ouvrage
Voûte à Arcs

Type de Porte
Arc Plein Cintre
L : 42
H : 150

Dimensions Intérieures
P : 265
L : 185
H : 210

État
Bon État

Description : Cabane dans le mur d'un enclos en friche qui porte encore de traces de culture de vigne.

Bon état global, ensemble stable, mais on remarque un gros affouillement au centre à gauche au pied du mur, terrier de renard ou de blaireau?

CARTOGRAPHIE



PHOTOS



D5-31 Fitou La Garrigue

Date de Visite : 12/02/2015

Coordonnées : N 42°54'16,97" E 02°56'50,49"

Orientation : Sud-Ouest

Type d'Ouvrage

Voûte à Arcs

Type de Porte

Arc Parabolique

Dimensions Intérieures

P : 250

L : 170

H : 180

État

Bon État

Description : Cabane intégrée dans le mur d'un enclos en friche au sud de la piste. Encadrement de porte réalisé avec de grands blocs de calcaire bicolore bien appareillés, le reste de la façade est appareillé au hasard. Voûte sur trois arcs à intervalles remplis de blocage.

CARTOGRAPHIE

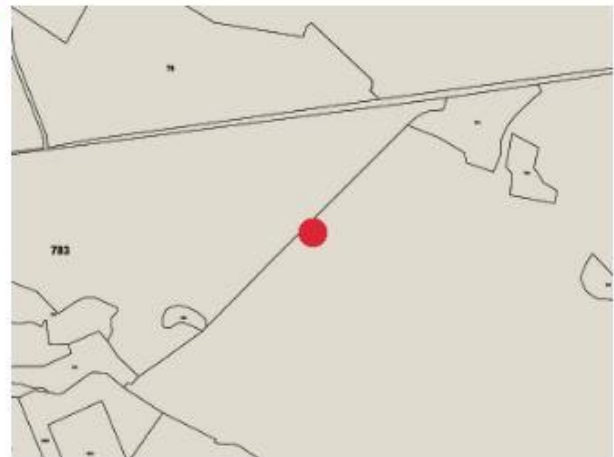
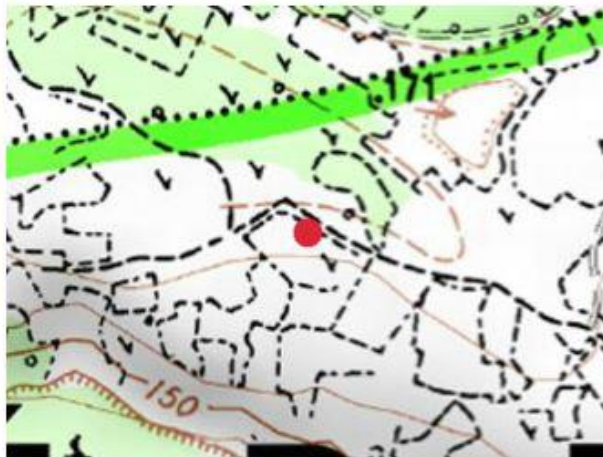

PHOTOS



D5-40 Fitou Saint Aubin

Date de Visite : 16/12/2015 & 27/12/2015

Coordonnées : N 42°53'43,95" E 02°56'40,12"

Orientation : Sud

Type d'Ouvrage

Voûte en encorbellement

Type de Porte

Arc Parabolique
L : 55/60
H : 125

Dimensions Intérieures

P : 80
L : 700
H : 135

État

Bon État

Description : Très petite cabane, au format de guérite individuelle, encastrée dans l'extrémité du talus nord de l'enclos d'une vigne en exploitation.

La porte parabolique encadrée par des montants massifs semblait annoncer une cabane spacieuse et l'on est très déçu de découvrir l'exigüité de l'espace intérieur.

La couverture est assurée par une demi-voûte en encorbellement s'appuyant sur l'arc de la porte. En toiture on remarque un petit trou qui semble récent, on pourrait penser à un usage de cheminée mais il n'y a pas de trace de combustion.

CARTOGRAPHIE



PHOTOS



D5-44 Fitou La Garrigue

Date de Visite : 04/05/2016

Coordonnées : N 42°54'19,04" E 02°56'54,97"

Orientation : Sud

Type d'Ouvrage	Type de Porte	Dimensions Intérieures	État
Voûte à Arcs	Linteau Pierre Simple	P : 340	Très Bon État
	L : 65	L : 310	
	H : 130	H : 170	

Description : Cabane quasi-invisible dans un enclos très fermé . La voûte est construite sur quatre arcs, dont un en biais. Elle est exceptionnelle à trois titre :

- 1° Par un habitacle très grand et inhabituel en forme de L.
- 2° Par un linteau de porte dont la portée est soulagée par deux petites consoles.
- 3° Par une grande niche en abside au sol (**L** : 70, **H** : 85, **P** : 50) à gauche en entrant.

CARTOGRAPHIE

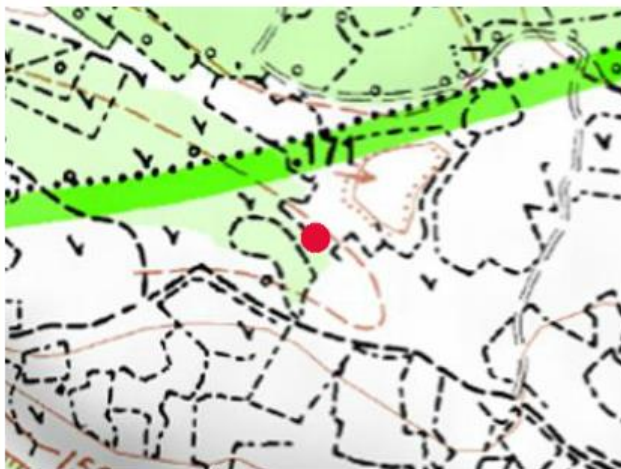

PHOTOS



D5-45 Fitou La Garrigue

Date de Visite : 04/05/2016

Coordonnées : N 42°54'10,88" E 02°57'15,10"

Orientation : Sud

Type d'Ouvrage

Voûte à Arcs

Type de Porte

Arc Parabolique

Dimensions Intérieures

P : 260

L : 140

H : 190

État

Très Bon État

Description : Cabane située dans un massif rectangulaire fermant un petit enclos aux murs très hauts qui semble être une annexe d'un très grand enclos rectangulaire. L'habitable a une forme d'ampoule, la voûte est construite sur deux arcs.

CARTOGRAPHIE



PHOTOS



D5-46

Fitou La Garrigue

Date de Visite : 10/05/2016

Coordonnées : N 42°54'05,20" E 02°57'13,22"

Orientation : Sud-Est

Type d'Ouvrage

Voûte à Arcs

Type de Porte

Arc Plein Cintre

L : 55

H : 130

Dimensions Intérieures

P : 220

L : 156

H : 140

État

Bon État

Description : Cabane rectangulaire à abside dans le talus Nord d'un enclos. Elle est en bon état mais un éboulement du parement arrière fragilise l'abside à brève échéance.

La voûte est formée d'une succession d'arcs sur toute la longueur de l'habitable.

Dans l'angle, à droite de la porte en sortant, embrasure en biais à travers la façade (L : 15, H : 202, P : 70, H Sol : 110).

CARTOGRAPHIE

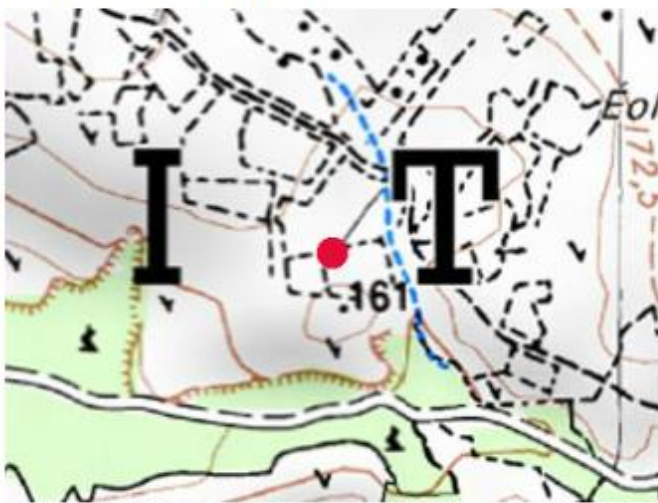

PHOTOS



D5-47 Fitou La Garrigue

Date de Visite : 10/05/2016

Coordonnées : N 42°54'02,79" E 02°57'15,36"

Orientation :

Type d'Ouvrage

Voûte à Arcs

Type de Porte

Arc Plein Cintre

Dimensions Intérieures

P : 220

L : 60

L : 156

H : 130

H : 145

État

Bon État

Description : Cabane rectangulaire en bon état, intégrée dans le bord d'une micro-falaise à 90 mètres au Sud-Est de la cabane D5-47. Dans ses dimensions et dans ses détails constructifs elle est quasiment identique à D5-47.

- La voûte faite d'une succession d'arcs.
 - On trouve, à droite de la porte, une embrasure vers l'extérieur (L : 20, H : 20, P : 50, H Sol : 110).
- La porte est dotée d'une feuillure en plâtre et de paumelles scellées.
 Cette cabane était cachée par une abondante végétation et semble inutilisée depuis longtemps, pourtant on remarque sur le toit une étanchéité en plastiques agricoles qui témoigne d'une réparation moderne.

CARTOGRAPHIE



PHOTOS



D6-1

Fitou Le Champ de Tir

Date de Visite : 22/01/2015

Coordonnées : N 42°54'14,71" E 02°58'40,15"

Orientation : Sud-Est

Type d'Ouvrage

Voûte en
Encorbellement

Type de Porte

Arc Plein Cintre
L : 80
H : 150

Dimensions Intérieures

P : 210
L : 185
H : 227

État

Bon État

Description : Cabane dans un massif isolé au milieu d'un enclos. Niche au milieu (H : 30, L : 40 , P : 100, H Sol : 85).

CARTOGRAPHIE



PHOTOS



D6-4

Fitou Le Bourdoul

Date de Visite : 11/12/2014 & 19/07/2015

Coordonnées : N 42°53'52,52" E 02°58'01,21"

Orientation : Sud

Type d'Ouvrage

Voûte en
Encorbellement

Type de Porte

Linéaire Pierre Simple
L : 45
H : 165

Dimensions Intérieures

P : 177
L : 170
H : 235

État

Bon État

Description : Cabane insérée dans le mur Nord d'un enclos, où subsistent des restes de vignes et d'amandiers.

On remarque à gauche en entrant, une lucarne (L : 15, H : 15, P : 40) à 150 cm du sol, ventilation ou meurtrière de tir?

CARTOGRAPHIE



PHOTOS



D6-5

Fitou Le Bourdoul

Date de Visite : 19/03/2015

Coordonnées : N 42°53'53,98" E 02°58'21,05"

Orientation : Sud

Type d'Ouvrage

Voûte Probable

Type de Porte

Difficile à Déterminer

Dimensions Intérieures

Non Relevées

État

Bon État

L : Non R.

H : Non R.

Description : Cabane supposée voûtée insérée dans le mur Nord d'un enclos fermé par des barbelés et inaccessible.

On remarque une étanchéité du toit par insertion d'un panneau d'éternit dans le cailloutis et l'adjonction d'une porte.

Petit éboulement sur la couronne de la toiture, côté Ouest.

CARTOGRAPHIE



PHOTOS



D6-9

Fitou Le Bourdoul

Date de Visite : 11/12/2014 & 19/07/2015

Coordonnées : N 42°53'48,79" E 02°58'00,26"

Orientation : Sud-Sud-Ouest

Type d'Ouvrage
Voûte en
Encorbellement

Type de Porte
Linteau Pierre Simple
L : 60
H : 105

Dimensions Intérieures
P : 170
L : 140
H : 168

État
Bon État

Description : Très petite Cabane insérée dans le mur d'un enclos, près de la piste DFCI.
Attention : deux pierres très branlantes à gauche en entrant.

CARTOGRAPHIE



PHOTOS



D6-25 Fitou Le Moulin de la Madame

Date de Visite : 08/06/2015

Coordonnées : N 42°53'49,99" E 02°58'42,45"

Orientation : Sud

Type d'Ouvrage

Voûte en
Encorbellement

Type de Porte

Arc Plein Cintre
L : 40
H : 145

Dimensions Intérieures

P : 210
L : 135
H : 197

État

Bon État

Description : Surprise, que cette cabane miraculeusement épargnée au milieu d'un espace public du lotissement du Moulin de la Madame.

Sa voûte a été restaurée d'une manière peu certes orthodoxe mais discrète, avec des barres de fer. La couronne du toit a été imperméabilisée et stabilisée par une couche de ciment. Sa pérennité semble donc assurée.

Je l'ai repérée sur une photo aérienne de 1968. Puis j'ai constaté qu'elle existait encore au milieu du lotissement et qu'elle apparaissait même dans GoogleStreet.

CARTOGRAPHIE



PHOTOS

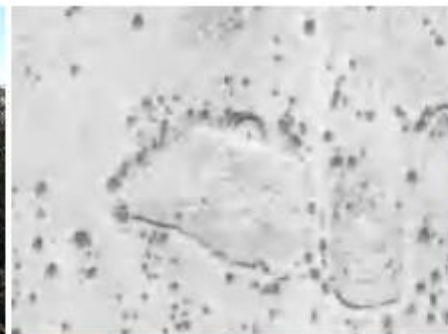

D7-1

Fitou La Joncasse

Date de Visite : 22/01/2015

Coordonnées : N 42°54'23,73" E 02°59'22,47"

Orientation : Sud-Est

Type d'Ouvrage

Voûte à Arcs

Type de Porte

Arc Plein Cintre

L : Non R.

H : Non R.

Dimensions Intérieures

Non Relevées

État

Bon État

Description : Très belle cabane insérée dans un mur d'enclos, long de 160 mètres, qui surplombe le ravin de La Bouychère.

Voûte à deux arcs séparés par un blocage.

Pas de saillie du toit au sommet du massif, mais un épi de faitage.

CARTOGRAPHIE



PHOTOS



D7-8

Fitou La Madeleine

Date de Visite : 12/03/2015

Coordonnées : N 42°54'19,75" E 03°00'04,22"

Orientation : Est

Type d'Ouvrage
Voûte en
Encorbellement

Type de Porte
Arc Surbaissé
L : 70
H : 127

Dimensions Intérieures
P : 230
L : 240
H : 252

État
Bon État

Description : Cabane réalisée dans un très grand massif de pierres conique en bordure Ouest d'un enclos qui porte des traces de vigne. Elle est cachée par deux oliviers et a été découverte par hasard. Bel appareillage de la porte en gros blocs.

CARTOGRAPHIE



PHOTOS



D7-9

Fitou La Madeleine

Date de Visite : 12/03/2015

Coordonnées : N 42°54'01,19" E 02°59'47,43"

Orientation : Sud-Est

Type d'Ouvrage

Voûte à Arcs

Type de Porte

Arc Parabolique

L : 60

H : 150

Dimensions Intérieures

P : 240

L : 130

H : 160

État

Bon État

Description : Petite cabane en bon état insérée dans le mur d'enclos Nord d'une vigne en exploitation. Voûte à deux arcs espacés. Début d'éboulement du massif à l'Est de la porte.

CARTOGRAPHIE



PHOTOS



D7-11 Fitou La Madeleine

Date de Visite : 12/03/2015

Coordonnées : N 42°54'08,41" E 02°59'49,03"

Orientation : Est

Type d'Ouvrage

Voûte à Arcs

Type de Porte

Arc Parabolique

Dimensions Intérieures

P : 160

L : 115

H : 150

État

Bon État

Description : Petite cabane dans l'angle du mur d'un enclos à l'abandon. voûte à un arc, faible saillie en toiture.

CARTOGRAPHIE



PHOTOS



D7-12 Fitou La Teulière

Date de Visite : 12/03/2015

Coordonnées : N 42°54'11,40" E 02°59'48,57"

Orientation : Est

Type d'Ouvrage

Voûte à Arcs

Type de Porte

Arc Surbaissé

Dimensions Intérieures

P : 310

L : 180

H : 158

État

Bon État

Description : Cabane rare par son plan rectangulaire, très grande mais basse de plafond. Donne une impression de stabilité par son parement intérieur enduit de mortier.

Niche à gauche en entrant (L : 40, H : 30, P : 60, H Sol : 45).

Superbe escalier extérieur intégré dans le massif à l'ouest de la porte.

Découverte de terrain inattendue car elle disparaît complètement dans un massif de pierres très large.

CARTOGRAPHIE



PHOTOS



D7-13 Fitou La Teulière

Date de Visite : 12/03/2015

Coordonnées : N 42°54'19,40" E 02°59'40,93"

Orientation : Sud

Type d'Ouvrage

Voûte à Arcs

Type de Porte

Arc Parabolique

Dimensions Intérieures

P : 310

L : 70

L : 150

H : 150

H : 180

État

Bon État

Description : Cabane insérée dans le mur Nord d'un enclos partiellement planté de vignes. voûte à deux arcs espacés et cul de four en encorbellement.

CARTOGRAPHIE

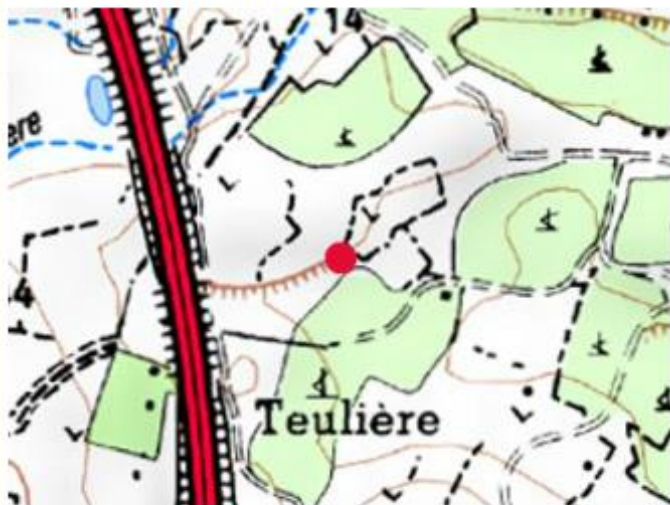

PHOTOS



D7-15 Fitou La Roque Martin

Date de Visite : 08/06/2015

Coordonnées : N 42°54'11,46" E 02°59'22,02"

Orientation : Sud-Est

Type d'Ouvrage

Voûte à Arcs

Type de Porte

Arc Ogival

Dimensions Intérieures

P : 280

L : 55

L : 170

H : 170

H : 190

État

Bon État

Description : Très belle cabane dans l'angle d'un enclos polygonal aux murs très hauts et sans entrée. Voûte à trois arcs espacés.

Elle est insérée dans un massif profond de 6,50 mètres et haut de 2,50 mètres dans lequel elle ne fait qu'une faible saillie marquée par quelques dalles de faîtage.

Vue imprenable sur l'autoroute!

CARTOGRAPHIE



PHOTOS



D7-16 Fitou Roque Martin

Date de Visite : 08/06/2015

Coordonnées : N 42°54'01,57" E 02°59'24,07"

Orientation : Nord-Ouest

Type d'Ouvrage

Voûte en
Encorbellement

Type de Porte

Linteau Pierre Simple
L : 45/30
H : 90

Dimensions Intérieures

P : 160
L : 90
H : 120

État

Bon État

Description : Cabane surprenante par son orientation Nord et sa taille extrêmement réduite. Voûte en encorbellement puis dalles plates au sommet.

Trouvaille inattendue car elle était à l'ombre et cachée par un petit olivier.

J'ai eu beaucoup de mal à y entrer et à en sortir. On s'interroge sur sa destination, niche à chien ou cabane pour enfants?

CARTOGRAPHIE



PHOTOS



D7-18 Fitou La Madeleine

Date de Visite : 10/08/2015

Coordonnées : N 42°54'06,11" E 02°59'36,96"

Orientation : Sud

Type d'Ouvrage

Voûte en
Encorbellement

Type de Porte

Linéau Pierre Simple
L : 50
H : 147

Dimensions Intérieures

P : 248
L : 160
H : 220

État

Bon État, mais
début
d'éboulement au
Nord

Description : Cabane miraculée à 10 mètres du bord du talus de l'autoroute et dans l'emprise de celle-ci.

Elle est remarquable par deux conduits horizontaux biais (15x5x150) et (12x12x110) à environ 140 du sol. Ces deux conduits débouchent dans la façade Nord de la cabane en faisant un coude et ne semblent pas pouvoir être destinés à un autre usage que la ventilation.

CARTOGRAPHIE



PHOTOS



E4-1

Fitou Combe de Rémiols

Date de Visite : 03/04/2015 & 19/12/2015

Coordonnées : N 42°53'41,90" E 02°55'36,56"

Orientation : Sud

Type d'Ouvrage

Voûte en
Encorbellement

Type de Porte

Linteau à Oculus
L : 35
H : 134

Dimensions Intérieures

P : 220
L : 165
H : 215

État

Bon État

Description : Très belle cabane en forme pyramide tronquée, au sommet d'un ensemble exceptionnel de terrasses de la Combe de Rémiols, très isolé au bout d'une gorge étroite mais accessible.

CARTOGRAPHIE



PHOTOS



E4-3

Fitou Courbayroles

Date de Visite : 03/04/2015

Coordonnées : N 42°53'37,39" E 02°56'14,96"

Orientation : Sud-Est

Type d'Ouvrage

Voûte en
Encorbellement

Type de Porte

Linteau Pierre Simple
L : 60
H : 80

Dimensions Intérieures

P : 240
L : 150
H : 190

État

Bon État

Description : Petite cabane cubique dans l'angle du mur d'un enclos polygonal à l'abandon. Voûte à encorbellement et dalles plates au sommet.

CARTOGRAPHIE

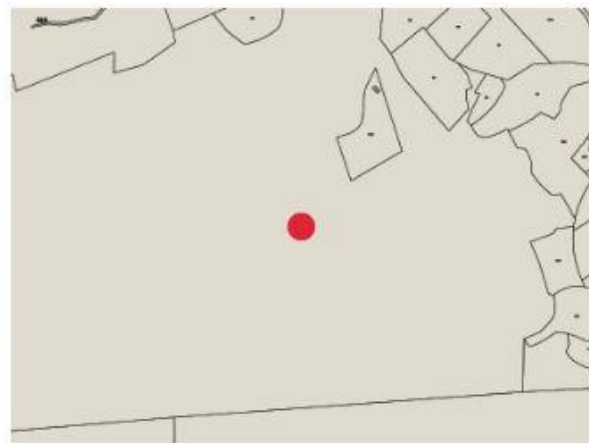
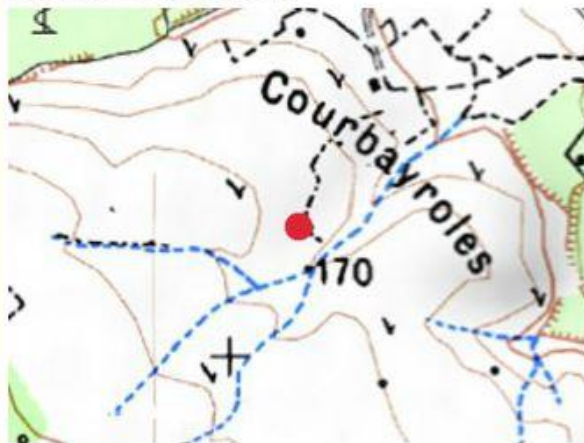

PHOTOS



E4-6

Fitou Ventenac

Date de Visite : 26/02/2015

Coordonnées : N 42°53'23,99" E 02°56'36,47"

Orientation : Sud-Est

Type d'Ouvrage
Voûte en
Encorbellement

Type de Porte
Linteau Pierre Simple
L : 50/32
H : 130

Dimensions Intérieures
P : 180
L : 150
H : 200

État
Intacte mais
fragilisée

Description : Cabane dans un massif d'épierrement sur une pente surplombant le Mas de Ventenac. Joints plâtre sur le parement intérieur et raccords au ciment autour de la porte. Elle est intacte mais semble instable, on note un début d'éboulement au Sud. Niche à droite en entrant (L : 25, H : 15, P : 50,, H Sol : 80).

CARTOGRAPHIE

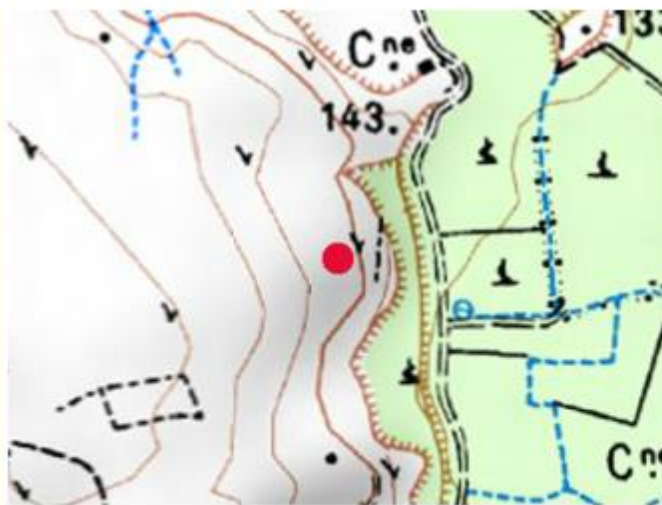

PHOTOS



E5-1

Fitou Col del Prat

Date de Visite : 06/12/2014 & 12/07/2015

Coordonnées : N 42°53'41,55" E 02°57'27,11"

Orientation : Sud

Type d'Ouvrage

Voûte à Arcs

Type de Porte

Arc Plein Cintre

L : 45

H : 150

Dimensions Intérieures

P : 220

L : 215

H : 210

État

Bon État

Description : Cabane située dans un grand massif de pierres, de forme anguleuse, isolé et surplombant le Col del Prat et la route de Treilles.

Située au milieu des aménagements des années 80, gazoduc et piste DFCI, qui ne l'ont pas affectée, elle semble avoir été restaurée.

Elle bénéficie d'une étiquette Flash-Code pour l'information des touristes modernes.

CARTOGRAPHIE



PHOTOS



E5-5

Fitou Col del Prat

Date de Visite : 06/12/2014

Coordonnées : N 42°53'34,93" E 02°57'39,52"

Orientation : Sud

Type d'Ouvrage

Voûte à Arcs

Type de Porte

Arc Surbaissé

Dimensions Intérieures

P : 240

L : 170

H : 205

État

Bon État

Description : Très belle cabane protégée par une sorte de digue pare-vent à l'Ouest et complétée, au Sud, par une grande alvéole orientée Nord.

Elle est incluse dans un ensemble d'enclos de pente dominant le ruisseau du Pla qui ont été défigurés par les plantations de pins rachitiques des années 90.

Le débroussaillage a fait apparaître un étiquetage municipal ancien.

CARTOGRAPHIE



PHOTOS



E5-6

Fitou Col del Prat

Date de Visite : 11/12/2014 & 19/07/2015

Coordonnées : N 42°53'35,81" E 02°57'45,54"

Orientation : Sud

Type d'Ouvrage

Voûte en
Encorbellement

Type de Porte

Linteau Pierre Simple
L : 55
H : 150

Dimensions Intérieures

P : 220
L : 150
H : 220

État

Intacte mais
fragilisée

Description : Cabane insérée dans le mur d'un enclos épargné par la piste DFCI, mais pas par les plantations de pins. En bon état apparent en dépit d'un trou important (90x60) dans la voûte. Elle a fait l'objet d'un chantier de restauration qui malheureusement n'a pas concerné la voûte. Plus inquiétant un début d'éboulement sur la couronne du parement côté Ouest. Le massif fait une saillie importante par rapport à l'arase du talus. On remarque une niche dans le mur, au ras du sol, à une quinzaine de mètres à l'Est de la cabane.

CARTOGRAPHIE



PHOTOS



E5-11 Fitou Les pujades

Date de Visite : 29/01/2015

Coordonnées : N 42°53'30,22" E 02°57'58,00"

Orientation : Sud-Est

Type d'Ouvrage

Voûte en
Encorbellement

Type de Porte

Linteau à Arc de
Décharge
L : Non R.
H : Non R.

Dimensions Intérieures

Non Relevées

État

Bon État

Description : Grande cabane dans l'angle du mur d'un enclos converti en pinède. Forte saillie de toiture par rapport à l'arase du massif.

CARTOGRAPHIE

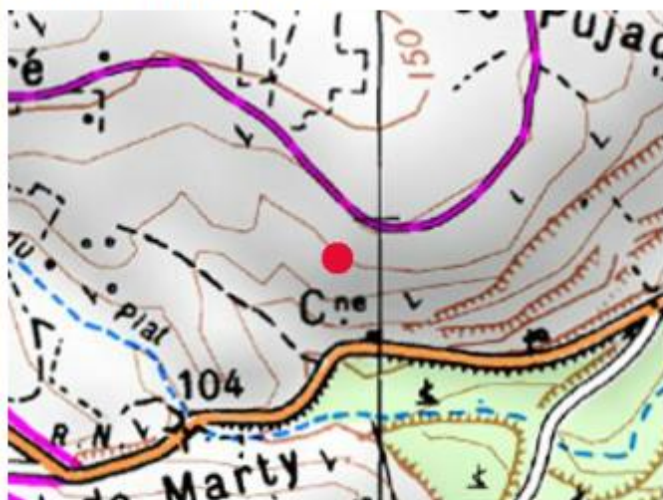

PHOTOS



E5-12 Fitou Cortal d'en Marty

Date de Visite : 05/12/2015

Coordonnées : N 42°53'28,14" E 02°57'41,38"

Orientation : Sud

Type d'Ouvrage

Voûte à Arcs

Type de Porte

Linteau Pierre Simple

L : 60

H : 125

Dimensions Intérieures

P : 170

L : 160

H : 195

État

Bon État

Description : Belle cabane en bout d'un massif profond de 8 mètres en bordure de la route de Treilles. la porte est encadrée par deux petites avancées Ouest et Est de 70 cm.

Petit seuil descendant de 15cm à l'entrée.

Banquette sur la moitié de la circonférence.

Joints plâtre en bas de l'encadrement de la porte, joints ciment en haut.

CARTOGRAPHIE



PHOTOS



E5-14 Fitou Cortal d'en Marty

Date de Visite : 23/11/2014

Coordonnées : N 42°53'24,26" E 02°57'36,53"

Orientation : Sud

Type d'Ouvrage

Voûte à Arcs

Type de Porte

Linteau Pierre Simple

L : 45

H : 140

Dimensions Intérieures

P : 130

L : 130

H : 196

État

Bon État

Description : Petite cabane dans un massif isolé au Sud d'un enclos trapézoïdal en friche à 20 mètres au Nord de la route d'Opoul.

Niche en abside (L : 45, P : 40, H : 70) au sol, à droite en entrant.

On y note quelque restaurations récentes : membrane plastique sous le toit et arrière-linteau en béton.

CARTOGRAPHIE



PHOTOS



E5-15 Fitou Cortal d'en Marty

Date de Visite : 27/11/2015

Coordonnées : N 42°53'21,54" E 02°57'44,52"

Orientation : Est

Type d'Ouvrage

Voûte à Arcs

Type de Porte

Arc Surbaissé

Dimensions Intérieures

P : 230

L : 160

H : 200

État

Bon État

Description : Cabane enfouie sous le massif de pierres large de 7 mètres du mur Ouest d'un enclos abandonné. Étanchéité récente du toit avec du ciment.

CARTOGRAPHIE



PHOTOS



E5-18

Fitou Cortal d'en Marty

Date de Visite : 27/11/2014 & 17/07/2015

Coordonnées : N 42°53'17,81" E 02°57'40,47"

Orientation : Sud

Type d'Ouvrage

Voûte à Arcs

Type de Porte

Arc Surbaissé

Dimensions Intérieures

P : 310

L : 75

L : 200

H : 155.

H : 215

État

Bon État

Description : Cabane dans un massif isolé au Nord de la piste DFCI, faible saillie en toiture.

Remarquable par une pierre gravée de la date 1865 et de l'initiale R dans l'encadrement droit de la porte.

À l'intérieur, banquette en pierres sur la moitié de la circonférence. On remarque une feuillure, plaquée sur la structure, en maçonnerie au mortier et des ferrures de porte de facture ancienne.

À l'extérieur, jointoiements récents au ciment de l'encadrement de porte et étanchéité du toit assurée par l'insertion, sous le cailloutis, de plastiques agricoles récupérés.

Au Sud, une grande accolade latérale (L : 880, P : 240) avec une banquette de 50cm de large, peut-être un abri à ruches?

CARTOGRAPHIE



PHOTOS



E5-20

Fitou Cortal d'en Marty

Date de Visite : 27/11/2014 & 17/07/2015

Coordonnées : N 42°53'14,61" E 02°57'38,22"

Orientation : Est

Type d'Ouvrage

Voûte à Arcs

Type de Porte

Arc Surbaissé

Dimensions Intérieures

P : 140

L : 95

H : 130

État

Bon État

Description : Très petite cabane type guérite individuelle, au ras de la piste DFCI et en contrebas de celle-ci qui l'a miraculeusement épargnée. Les piédroits de la porte ont un léger fruit. Le toit ne saille que d'une trentaine de centimètres par rapport au sol de la piste.

CARTOGRAPHIE



PHOTOS



E5-22 Fitou Cortal d'en Marty

Date de Visite : 23/11/2014

Coordonnées : N 42°53'16,30" E 02°57'50,55"

Orientation : Sud

Type d'Ouvrage

Voûte à Arcs

Type de Porte

Arc Plein Cintre

Dimensions Intérieures

P : 150

L : 150

H : 190

État

Intacte mais

fragilisée

Description : Petite cabane dans l'angle Nord-Ouest d'un enclos trapézoïdal dans lequel on trouve encore des traces de vigne. Faible saillie en toiture.

Côté Est, un éboulement du massif peut être l'amorce d'une dégradation plus importante.

CARTOGRAPHIE

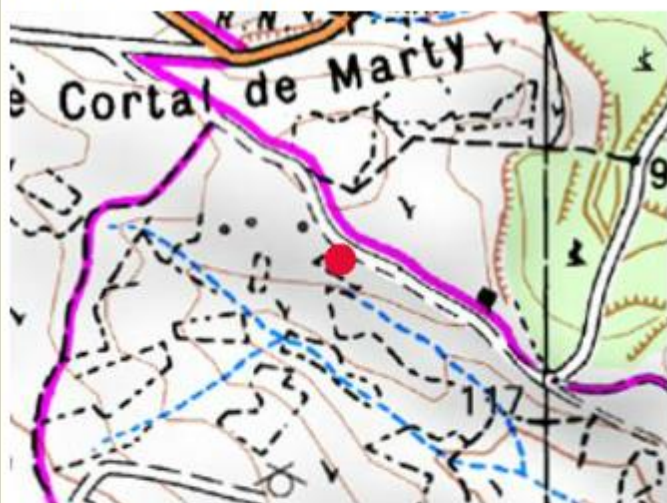

PHOTOS



E5-23 Fitou Cortal d'en Marty

Date de Visite : 27/11/2014

Coordonnées : N 42°53'14,67" E 02°57'55,62"

Orientation : Sud

Type d'Ouvrage

Voûte à Arcs

Type de Porte

Linteau Pierre Simple

L : 45

H : 115

Dimensions Intérieures

P : 250

L : 140

H : 185

État

Bon État

Description : Petite cabane qui semble avoir été restaurée à l'extrémité d'un massif dans un résidu d'enclos récemment planté de pins, au Nord de la piste DFCI. Moderne , elle est ornée d'une étiquette 'flashcode'!

CARTOGRAPHIE



PHOTOS



E5-24 Fitou les Courtiels

Date de Visite : 27/11/2014 & 17/07/2015

Coordonnées : N 42°53'11,08" E 02°57'38,76"

Orientation : Sud-Ouest

Type d'Ouvrage
Voûte à Arcs

Type de Porte
Arc Plein Cintre
L : 55
H : 130.

Dimensions Intérieures
P : 220
L : 210
H : 210

État
Bon État

Description : Cabane dans un massif à gradins placé en position de contrôle de l'entrée Sud-Ouest d'un grand enclos trapézoïdal (85x30 mètres) sans trace de cultures actuellement.

Elle est précédée à l'Ouest par une sorte d'enclos en arc de cercle de 7 mètre de corde.

À l'arrière, dans le massif, une grande alvéole (P : 340 L : 140), orientée Est, semble être le vestige d'une cabane ruinée.

CARTOGRAPHIE



PHOTOS



E5-29 Fitou les Courtiels

Date de Visite : 14/02/2015

Coordonnées : N 42°53'03,23" E 02°57'47,91"

Orientation :

Type d'Ouvrage

Voûte à Arcs

Type de Porte

Linéau Pierre Simple

Dimensions Intérieures

P : 90

L : 40

L : 90

H : 130

H : 155

État

Bon État

Description : Petite cabane très petite mais en bon état. Elle est implantée dans l'angle du mur du même enclos corridor que E5-26 et E5-28, face à cette dernière. Restes de vignes et d'amandiers.

CARTOGRAPHIE

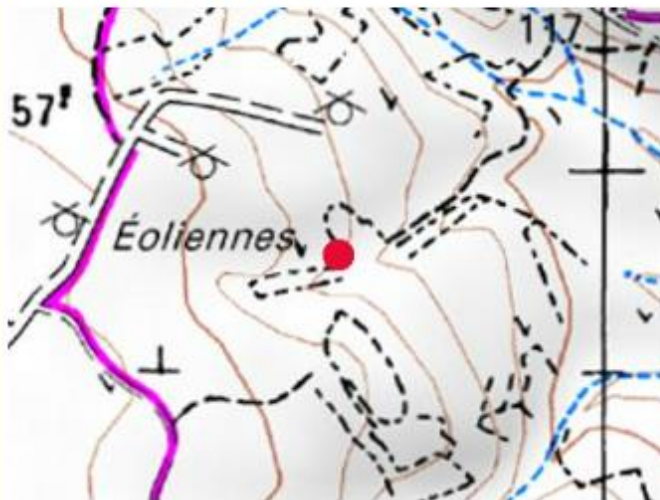

PHOTOS



E5-30 Fitou Les Paillès

Date de Visite : 16/02/2015

Coordonnées : N 42°53'23,53" E 02°57'22,97"

Orientation : Sud-Est

Type d'Ouvrage

Voûte en
Encorbellement

Type de Porte

Linéau à Arc de
Décharge
L : 50
H : 120

Dimensions Intérieures

P : 140
L : 80
H : 210

État

Bon État

Description : Petite cabane insérée dans le mur Ouest d'un enclos à l'abandon. Elle porte de traces de restaurations récentes maladroites mais efficaces.

Jointoiment au ciment des pierres du parement Est, linéau composite en pierres, barres de fer et ciment.

Par contre le parement Sud du massif est éboulé et menace à terme la stabilité de l'ouvrage.

CARTOGRAPHIE



PHOTOS



E5-32 Fitou Ventenac

Date de Visite : 26/02/2015

Coordonnées : N 42°53'15,16" E 02°57'11,68"

Orientation : Sud-Est

Type d'Ouvrage

Voûte en
Encorbellement

Type de Porte

Linéau Pierre Simple
L : 45
H : 104

Dimensions Intérieures

P : 240
L : 150
H : 195

État

Bon État

Description : Cabane dans le mur Nord-Ouest d'un enclos polygonal à l'abandon. Seuil descendant de 40cm.

CARTOGRAPHIE



PHOTOS



E5-34

Fitou Ventenac

Date de Visite : 26/02/2015

Coordonnées : N 42°53'20,99" E 02°57'07,77"

Orientation : Sud-Est

Type d'Ouvrage

Voûte à Arcs

Type de Porte

Linéau Pierre Simple

L : 43

H : 125

Dimensions Intérieures

P : 170

L : 160

H : 203

État

Bon État

Description : Cabane relativement petite, enfouie dans un très gros massif de pierres isolé au bord de la dépression du Pla.

Par son implantation, elle est invisible sur la photo aérienne et au sol, son entrée est cachée par deux alzines, nous l'avons trouvée par hasard.

Elle est remarquable par son linéau semi-circulaire, qui évoque une demi-meule sans en être une, reposant sur des piédroits massifs.

À l'intérieur, on remarque une feuillure de porte en plâtre, des vestiges de scellements de ferrures et quelques jointoiments en ciment.

CARTOGRAPHIE



PHOTOS



E6-4

Fitou Les Pujades

Date de Visite : 11/12/2014

Coordonnées : N 42°52'33,33" E 02°58'08,42"

Orientation : Sud-Est

Type d'Ouvrage
Voûte à Arcs

Type de Porte
Arc Parabolique
L : Non R.
H : Non R.

Dimensions Intérieures
Non Relevées

État
Bon État

Description : Cabane insérée dans le mur très épais d'un enclos actuellement planté de pins jumelée avec E6-5.

Cas exceptionnel de deux cabanes jumelées mais avec une différence de tailles marquée, peut-être le reflet d'une hiérarchie familiale??

CARTOGRAPHIE

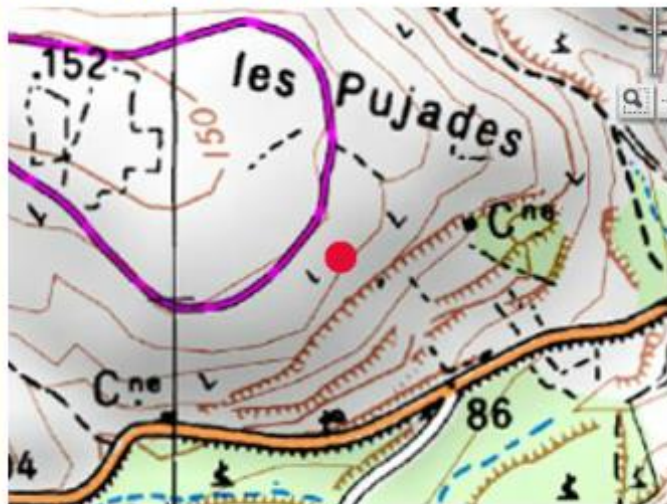

PHOTOS



E6-5

Fitou Les Pujades

Date de Visite : 11/12/2014

Coordonnées : N 42°52'33,36" E 02°58'08,61"

Orientation : Sud-Est

Type d'Ouvrage

Voûte en
Encorbellement

Type de Porte

Arc Parabolique
L : Non R.
H : Non R.

Dimensions Intérieures

Non Relevées

État

Bon État

Description : Petite cabane jumelée avec E6-4 dans le même mur d'enclos, mais plus petite. C'est en quelque sorte, la petite sœur ou l'enfant de la précédente si l'on l'imagine que ces deux ouvrages représentent une hiérarchie familiale.

CARTOGRAPHIE

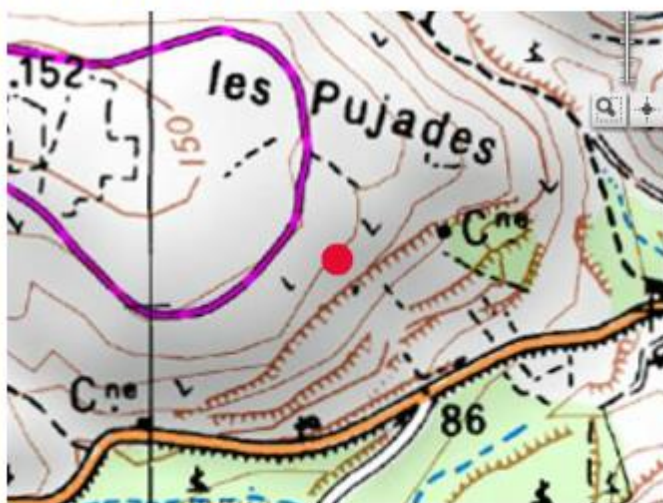

PHOTOS



E6-6

Fitou Les Pujades

Date de Visite : 29/01/2015

Coordonnées : N 42°53'28,82" E 02°58'02,44"

Orientation : Sud

Type d'Ouvrage

Voûte à Arcs

Type de Porte

Arc Ogival

L : 50

H : 130

Dimensions Intérieures

P : 170

L : 140

H : 170

État

Bon État

Description : Cabane adossée à un grand massif fermant au Sud un enclos presque rectangulaire, actuellement planté de pins.

CARTOGRAPHIE

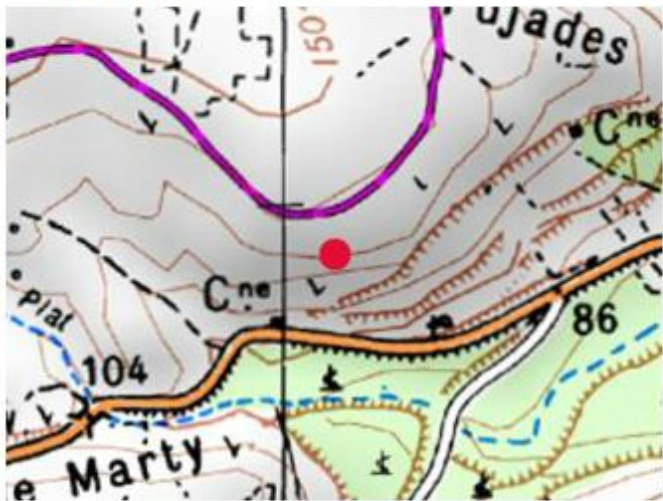

PHOTOS



E6-9

Fitou Le Vigné

Date de Visite : 07/02/2015

Coordonnées : N 42°53'22,91" E 02°59'04,21"

Orientation : Sud-Est

Type d'Ouvrage

Voûte à Arcs

Type de Porte

Linteau Pierre Simple

L : 70/60

H : 145

Dimensions Intérieures

P : 170

L : 125

H : 160

État

Bon État

Description : Cabane voûtée à deux arcs, incluse dans le mur Est d'un enclos rectangulaire à l'abandon. Parement extérieur Nord fait de très gros blocs.

CARTOGRAPHIE



PHOTOS



E6-12 Fitou Fontanilles

Date de Visite : 07/02/2015

Coordonnées : N 42°53'18,93" E 02°59'12,01"

Orientation : Nord-Est

Type d'Ouvrage	Type de Porte	Dimensions Intérieures	État
Voûte en Encorbellement	Arc Plein Cintre L : 67 H : 190	P : 180 L : 180 H : 220	Bon État

Description : Cabane voûtée, aux dimensions spacieuses, dans l'angle d'un enclos de vignes en bordure de la plaine du Vigné.

Elle a subi des restaurations maladroites mais efficaces, dont une cimentation du toit qui témoignent d'un usage récent.

À droite en entrant, une trouve au sol, une niche abside (L : 70 , P : 55 , H : 110).

CARTOGRAPHIE



PHOTOS



E6-14 Fitou Les Baucès

Date de Visite : 09/02/2015

Coordonnées : N 42°53'03,97" E 02°58'04,70"

Orientation : Sud-Ouest

Type d'Ouvrage

Voûte à Arcs

Type de Porte

Arc Surbaissé

L : 60/75

H : 175

Dimensions Intérieures

P : 210

L : 180

H : Oubliée

État

Bon État

Description : Petite cabane dans l'angle du mur d'un enclos corridor qui occupe la combe descendant du Cortal d'en Marty.

Elle a fait l'objet de modifications : élargissement de la porte, arc surbaissé en briques creuses, jointoiements au ciment de l'encadrement de porte et des arcs.

CARTOGRAPHIE

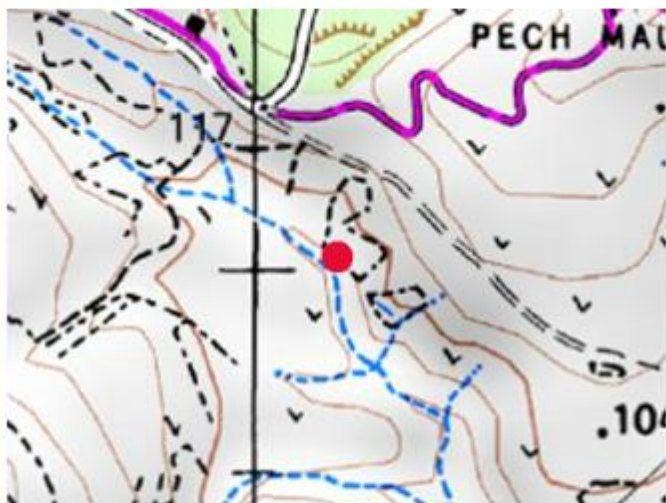

PHOTOS



E6-24 Fitou Pech Maurel

Date de Visite : 09/01/2015

Coordonnées : N 42°53'07,14" E 02°58'32,53"

Orientation : Sud-Est

Type d'Ouvrage

Voûte en
Encorbellement

Type de Porte

Linteau à Arc de
Décharge
L : 40/28
H : 110

Dimensions Intérieures

P : 140
L : 120
H : 170

État

Intacte mais
fragilisée

Description : Petite cabane dans le talus Nord d'un enclos ovoïde dont certains sont murs très hauts.
En bon état, mais La couleur rougeâtre de la façade semble indiquer un effondrement récent d'une partie du parement?
Voûte en encorbellement sommée d'une grande dalle circulaire.

CARTOGRAPHIE

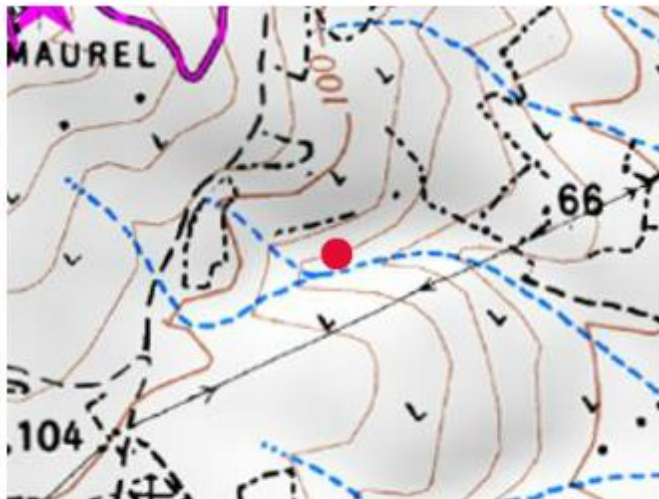

PHOTOS



E6-31 Fitou Les Baucès

Date de Visite : 10/03/2015

Coordonnées : N 42°53'01,57" E 02°58'31,11"

Orientation : Est

Type d'Ouvrage	Type de Porte	Dimensions Intérieures	État
Voûte en Encorbellement	Arc Ogival	P : 190 L : 110 H : 170	Bon État

Description : Petite cabane dans l'angle Ouest d'un enclos polygonal à l'abandon au Sud du chemin descendant vers Le Vigné.

Étanchéité de la toiture assurée par l'insertion d'une nappe plastique de récupération dans le cailloutis.

Petite amorce d'éboulement côté sud.

CARTOGRAPHIE

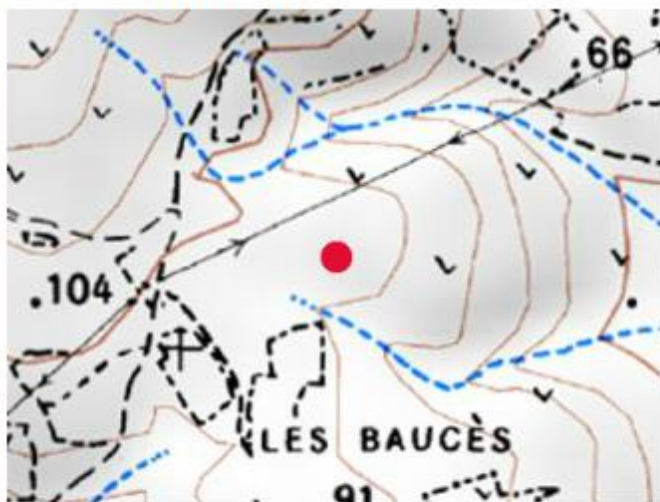

PHOTOS



E6-32 Fitou Pech Maurel

Date de Visite : 17/03/2015

Coordonnées : N 42°53'06,90" E 02°58'47,00"

Orientation : Sud-Est

Type d'Ouvrage

Voûte à Arcs

Type de Porte

Arc Surbaissé

Dimensions Intérieures

P : 250

L : 150

H : 188

État

Bon État

Description : Cabane dans l'angle saillant Sud d'un massif au milieu d'un enclos à l'abandon. Voûte sur deux arcs espacés.

Bon état général mais, petite amorce d'éboulement du massif au sud-Ouest et une dalle du toit déplacée.

CARTOGRAPHIE



PHOTOS



E6-33 Fitou Pech Maurel

Date de Visite : 17/02/2015

Coordonnées : N 42°53'08,67" E 02°58'30,75"

Orientation : Est

Type d'Ouvrage

Voûte en
Encorbellement

Type de Porte

Linéaire Pierre Simple
L : 62/30
H : 125

Dimensions Intérieures

P : 130
L : 80
H : 170

État

Intacte mais
fragilisée

Description : Très petite cabane dans l'angle Ouest d'un enclos de pente à l'abandon, à 60 mètres au Nord-Ouest de E6-24.

Bon état mais amorce d'éboulement au Sud.

CARTOGRAPHIE

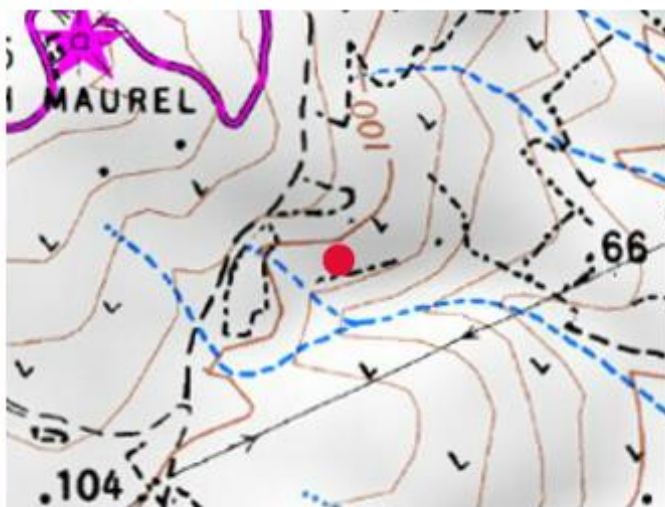

PHOTOS



E6-34 Fitou Pech Maurel

Date de Visite : 17/03/2015

Coordonnées : N 42°53'15,52" E 02°58'36,34"

Orientation : Est

Type d'Ouvrage	Type de Porte	Dimensions Intérieures	État
Voûte en Encorbellement	Linéaire Pierre Simple	P : 120 L : 110 H : 143	Bon État

Description : Petite cabane dans l'angle d'un enclos abandonné. À droite de la porte, escalier fait de trois pierres en encorbellement pour accéder à la terrasse supérieure. Porte un peu tordue mais appareillée de gros blocs.

CARTOGRAPHIE

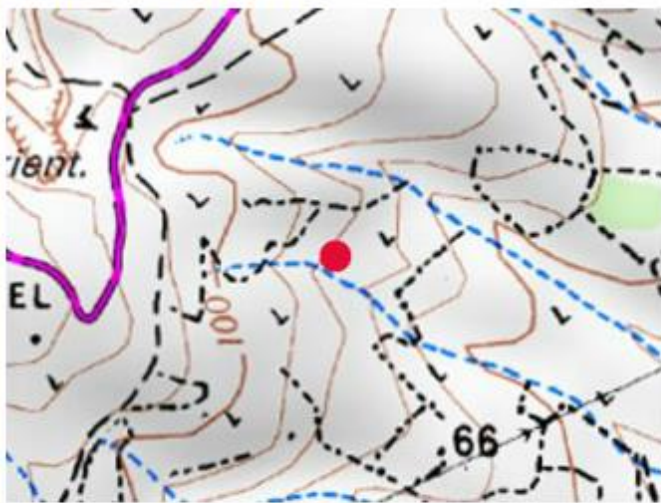

PHOTOS



E6-37 Fitou Le Vigné

Date de Visite : 03/05/2016

Coordonnées : N 42°53'18,65" E 02°59'11,51"

Orienteation : Sud

Type d'Ouvrage	Type de Porte	Dimensions Intérieures	État
Voûte à Arcs	Arc Plein Cintre	P : 220	Bon État
	L : 100	L : 175	
	H : 165	H : 158	

Description : Cabane bien cachée par des amandiers dans l'angle d'un enclos de vigne en exploitation. Elle est en bon état mais laissée à l'abandon. Elle a une forme circulaire et est voûtée sur deux arcs. La porte d'une largeur exceptionnelle conserve une feuillure en plâtre et des paumelles scellées.

CARTOGRAPHIE



PHOTOS



F4-1

Fitou Serre de la Garrigue

Date de Visite : 04/12/2014

Coordonnées : N 42°52'52,67" E 02°55'50,88"

Orientation : Sud-Est

Type d'Ouvrage

Voûte à Arcs

Type de Porte

Arc Surbaissé

Dimensions Intérieures

P : 370

L : 190

H : 200

État

Bon État

Description : Cabane assez spacieuse implantée dans un massif en forme d'accent circonflexe isolé au milieu d'un enclos aux formes difficiles à décrire.

Voûte sur deux arcs jointifs et cul de four de petites dalles clavées.

L'encadrement de porte est marqué par deux blocs imposants (80x30 à droite et 75x25 à gauche).

Au dos de la branche Ouest on trouve au ras du sol une petite niche (L : 30, H : 30, P : 110), pour quel usage?

CARTOGRAPHIE

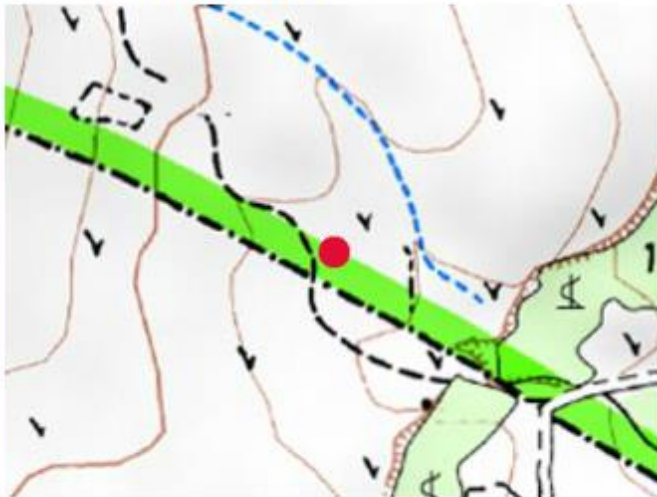

PHOTOS



F4-2

Fitou Les Correts

Date de Visite : 05/12/2014 & 06/08/2015

Coordonnées : N 42°52'57,42" E 02°56'23,75"

Orientation : Sud

Type d'Ouvrage

Voûte en
Encorbellement

Type de Porte

Arc Surbaissé
L : 66
H : 146

Dimensions Intérieures

P : 290
L : 200
H : 225

État

Bon État

Description : Cabane dans le massif d'angle Sud d'un enclos dominant une ancienne vigne, en bordure du chemin des Correts.

Très belle voûte en encorbellement.

À l'intérieur, on trouve trois niches :

- à droite, une niche en abside au sol (L : 53, H : 75, P : 55) avec un conduit qui semble déboucher en toiture.
- à droite, en suivant une niche parallépipède (L : 15, H : 20, P : 50), hauteur sol 80.
- au centre, en suivant une niche parallépipède (L : 30, H : 15, P : 90), hauteur sol 65. Elle est partiellement bouchée.

CARTOGRAPHIE



PHOTOS



F4-3

Fitou Pla des Arques

Date de Visite : 25/03/2015

Coordonnées : N 42°52'39,19" E 02°55'34,04"

Orientation : Sud-Est

Type d'Ouvrage	Type de Porte	Dimensions Intérieures	État
Voûte en Encorbellement	Linteau Pierre Double L : 65 H : 140	P : 190 L : 120 H : 168	

Description : Cabane insérée très discrètement dans le mur le plus au Nord de l'ensemble en trident du Pla des Arques.

Elle n'est pas très grande mais elle est singulière par sa forme en L (semblable à celle de la cabane E2-2 d'Opoul) et surtout par son couloir d'accès, réalisé en gros blocs bien équarris, profond de 170cm dont la hauteur est abaissé à 125cm par un arrière-linteau.

Elle présente une très faible saillie par rapport à la hauteur du mur d'enclos.

À 3,30 mètres à l'Ouest de la porte, on trouve une niche au ras du sol (L : 40, H : 20, P : 90)

CARTOGRAPHIE

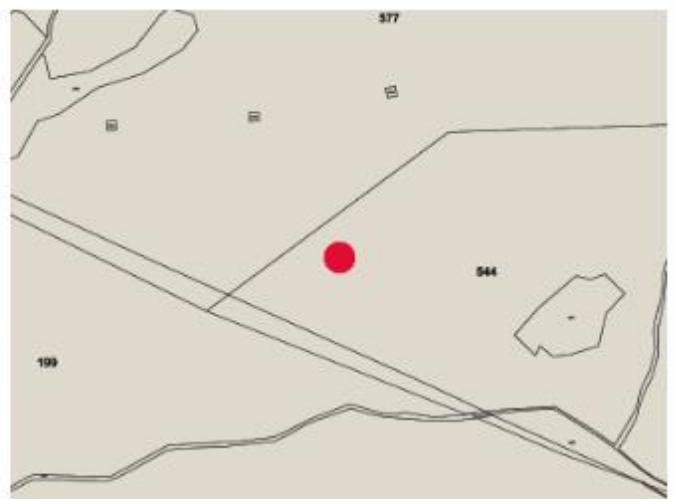
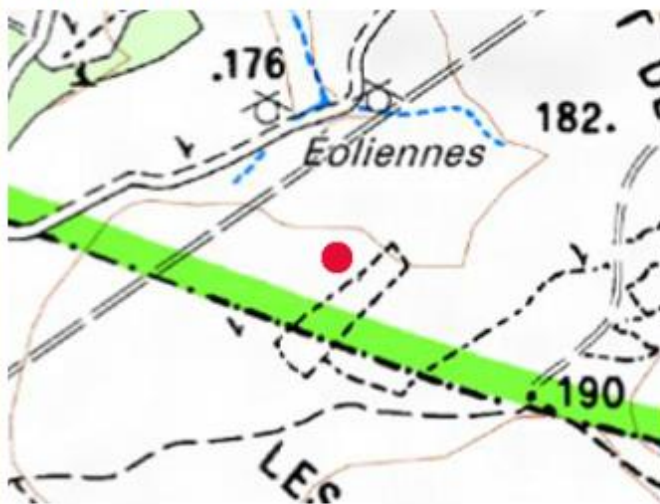

PHOTOS



F5-2

Fitou Les Courtiels

Date de Visite : 14/02/2015

Coordonnées : N 42°52'53,12" E 02°57'57,57"

Orientation : Nord-Est

Type d'Ouvrage
Voûte à Arcs

Type de Porte
Arc Ogival
L : 80
H : 140

Dimensions Intérieures
P : 250
L : 190
H : 160

État
Très Bon État

Description : Très belle cabane, voûtée de trois arcs, dans un massif situé dans l'angle saillant d'un grand enclos sur la croupe Nord-Est des Courtiels. Elle est prolongée au Sud par une sorte de jetée de 120cm de haut. On trouve une petite niche à l'intérieur (dimensions non relevées) et une plus grande (L : 40, H : 35, P : 135) dans le mur d'enclos à 30 mètres au Sud.

CARTOGRAPHIE



PHOTOS



F5-3

Fitou Les Courtiels

Date de Visite : 16/02/2015

Coordonnées : N 42°52'46,92" E 02°57'31,95"

Orientation : Sud-Est

Type d'Ouvrage

Voûte en
Encorbellement

Type de Porte

Linteau Pierre Simple
L : 70
H : 150

Dimensions Intérieures

P : 250
L : 250
H : 265

État

Bon État

Description : Très belle cabane cylindrique miraculeusement épargnée au milieu d'un décor à l'abandon au Nord de la piste DFCI.

Façade symétrique et encadrement de porte bien appareillés.

À l'intérieur, à gauche en entrant, niche en abside au sol (L : 57, H : 95, P : 50).

CARTOGRAPHIE



PHOTOS



F5-5

Fitou les Courtiels

Date de Visite : 14/02/2015

Coordonnées : N 42°52'43,83" E 02°57'58,44"

Orientation : Sud

Type d'Ouvrage

Voûte à Arcs

Type de Porte

Arc Surbaissé

Dimensions Intérieures

P : 190

L : 170

H : 205

État

Intacte mais fragilisée

Description : Cabane dans l'angle Nord d'un enclos abandonnée, sous la ligne HT. Elle est intacte mais sa structure un peu informe qui semble faite de dalles jetées au hasard lui donne une apparence fragile.

Cette apparence est peut-être le résultat d'éboulements du parement.

CARTOGRAPHIE

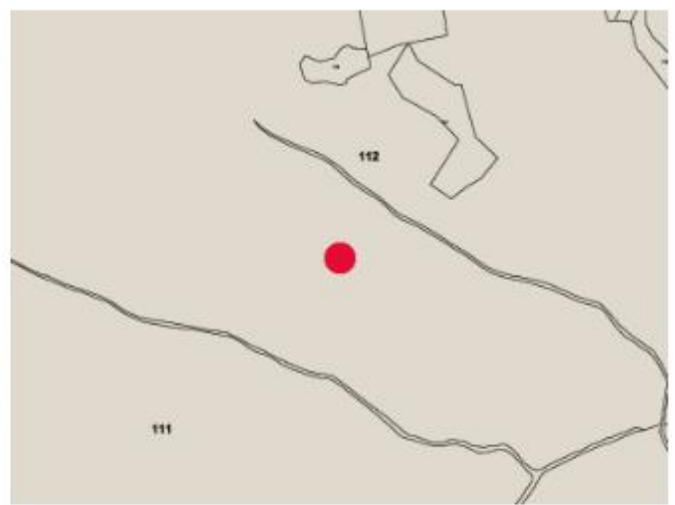

PHOTOS



F5-6

Fitou Pla des Arques

Date de Visite : 06/11/2014 & 02/08/2015

Coordonnées : N 42°52'39,39" E 02°56'40,02"

Orientation : Sud-Est

Type d'Ouvrage
Voûte à Arcs

Type de Porte
Arc Plein Cintre
L : 60
H : 145

Dimensions Intérieures
P : 250
L : 190
H : 185

État
Très Bon État

Description : Petite cabane dans l'angle saillant du mur d'un en clos abandonné. Voûte sur un arc. Le parement fait un léger gradin à l'arrière. La toiture est marquée par un petit 'bouton' de faitage.

CARTOGRAPHIE



PHOTOS



F5-7

Fitou Pla des Arques

Date de Visite : 06/11/2014 & 06/08/2015

Coordonnées : N 42°52'38,84" E 02°56'50,50"

Orientation : Sud-Est

Type d'Ouvrage

Voûte à Arcs

Type de Porte

Arc Surbaissé

Dimensions Intérieures

P : 225

L : 55

L : 180

H : 147

H : 200

État

Très Bon État

Description : Petite cabane tronconique dans l'angle saillant du mur d'un enclos en forme de haricot. À droite en entrant, on trouve une niche en abside au sol (L : 50, H : 85, P : 60), munie d'un conduit débouchant en toiture. On peut penser à une cheminée mais il n'y a pas de trace de feu. Début d'éboulement du parement à l'arrière.

CARTOGRAPHIE

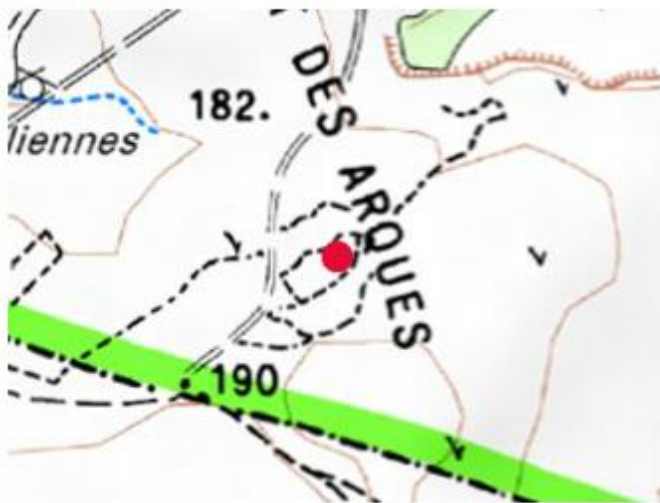

PHOTOS



F5-11

Fitou Plats des Lugunals

Date de Visite : 16/02/2015

Coordonnées : N 42°52'36,77" E 02°57'58,40"

Orientation : Sud

Type d'Ouvrage

Voûte à Arcs

Type de Porte

Arc Surbaissé

Dimensions Intérieures

P : 210

L : 145

H : 175

État

Bon État

Description : Petite cabane dans le mur Nord d'un enclos hexagonal au Nord du vallon descendant des Courtiels.

Bel encadrement de porte. Voûte sur deux arcs séparés. Légère saillie du toit sur l'arase du mur.

Face à l'entrée, très petite niche au ras du sol (L : 15, H : 25, P : 35)

CARTOGRAPHIE

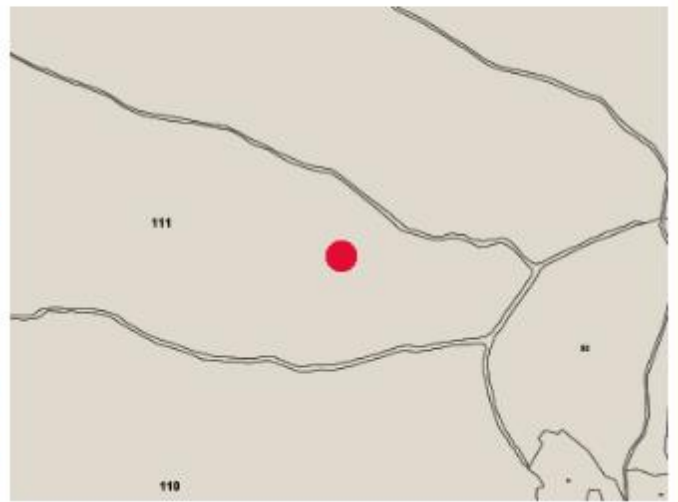
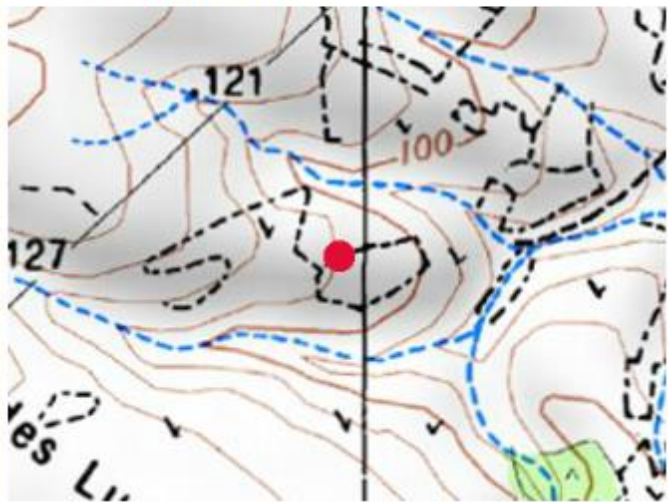

PHOTOS



F5-12 Fitou Pla des Lugunals

Date de Visite : 24/02/2015

Coordonnées : N 42°52'29,03" E 02°57'35,58"

Orientation : Sud-Est

Type d'Ouvrage
Voûte à Arcs

Type de Porte
Arc Surbaissé
L : 50
H : 157

Dimensions Intérieures
P : 210
L : 210
H : 226

État
Très Bon État

Description : Superbe cabane à l'entrée du Pla des Lugunals, dans le mur Nord d'un enclos abandonné, sous la ligne HT.

La façade trapézoïdale très symétrique est percé d'une porte bien appareillée, dont les montants ont un léger fruit

À droite en entrant on trouve une niche en abside au sol (L : 50, H : 85, P : 55)

CARTOGRAPHIE

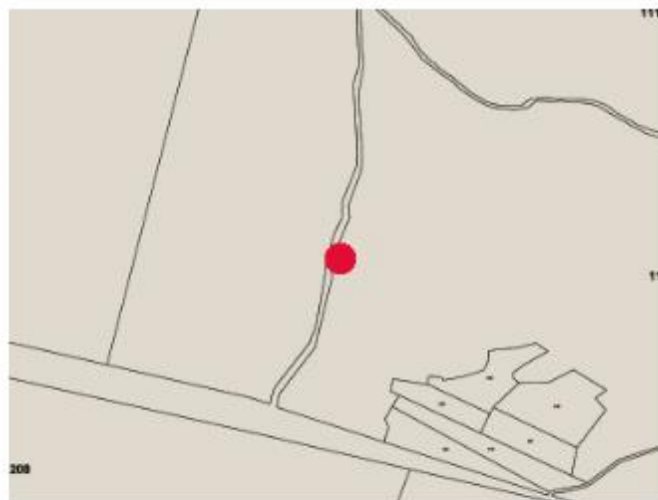

PHOTOS



F5-23 Fitou les Courtiels

Date de Visite : 26/03/2015

Coordonnées : N 42°52'53,61" E 02°57'44,98"

Orientation : Sud

Type d'Ouvrage

Voûte en
Encorbellement

Type de Porte

Linteau Pierre Simple
L : 55/38
H : 125

Dimensions Intérieures

P : 240
L : 170
H : 205

État

Intacte mais
fragilisée

Description : Très joli petite cabane dans le mur Nord d'un l'enclos corridor de 4 à 10 mètres de large, à l'amont de la combe qui remonte vers les Courtiels.

La façade et l'encadrement de porte sont bien appareillés avec de gros blocs d'apparence stable mais on remarque un petit début d'éboulement à l'Est.

À l'intérieur, voûte en encorbellement clos par une petite dalle faitière ronde et surtout un siège taillé dans un rocher et daté de 1859, la seconde référence chronologique trouvée à Fitou après la cabane E5-18 (à 750 mètres au nord).

CARTOGRAPHIE

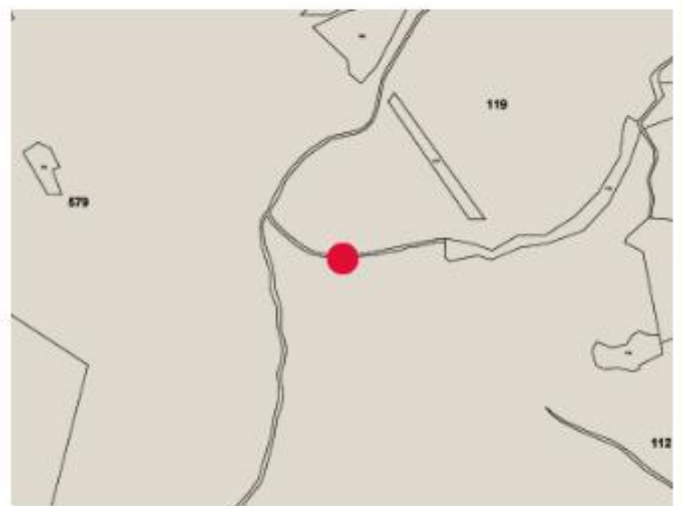

PHOTOS



F5-24 Fitou Les Courtiels

Date de Visite : 26/03/2015

Coordonnées : N 42°52'48,17" E 02°57'55,27"

Orientation : Sud-Est

Type d'Ouvrage

Voûte en
Encorbellement

Type de Porte

Linéau Pierre Simple
L : 50
H : 110

Dimensions Intérieures

P : 85
L : 100
H : 110

État

Bon État

Description : Cabane type guérite individuelle intégrée dans le mur Ouest d'un enclos aux formes aléatoires.

Elle est couverte par une seule grande dalle compte-tenu de sa faible portée et ne fait qu'une très faible saillie en toiture.

CARTOGRAPHIE



PHOTOS



F5-29 Fitou Pla des Arques

Date de Visite : 27/03/2016

Coordonnées : N 42°52'49,95" E 02°56'56,33"

Orientation : Sud-Est

Type d'Ouvrage

Voûte en
Encorbellement

Type de Porte

Linéaire Pierre Simple
L : 55
H : 175

Dimensions Intérieures

P : 160
L : 180
H : 200

État

En cours de
construction

Description : Cabane située à côté d'une ancienne bergerie. Elle est atypique car c'est un ouvrage commencé il y a deux ans, par la famille Cecconi, propriétaire des lieux. La cabane, dans son état actuel, a été édifée en quatre jours avec l'aide de quelques amis. La voûte en encorbellement reste à réaliser.

CARTOGRAPHIE

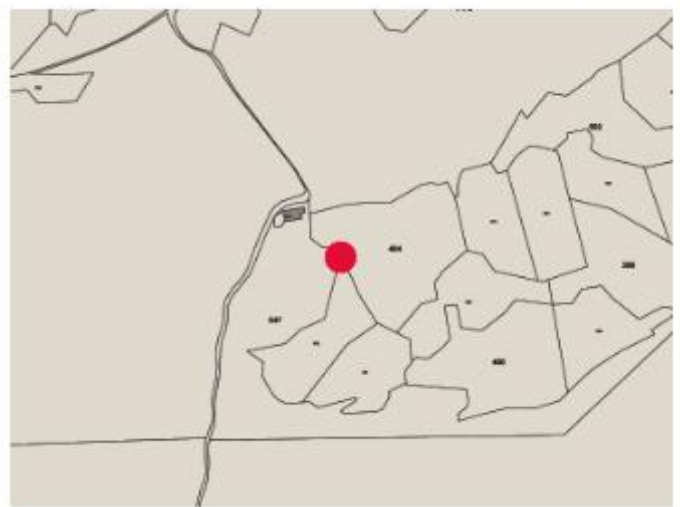

PHOTOS



F6-2

Fitou Les Baucès

Date de Visite : 10/02/2015

Coordonnées : N 42°52'48,44" E 02°58'14,06"

Orientation : Est

Type d'Ouvrage
Voûte à Arcs

Type de Porte
Linteau Pierre Simple
L : 45
H : 125

Dimensions Intérieures
P : 145
L : 125
H : 160

État
Bon État

Description : Petite cabane dans le mur Ouest d'un enclos aux formes aléatoires bordant la piste qui va des Baucès au Cortal de Garrigues.

Linteau très massif reposant sur un encadrement bien appareillé et surmonté par une dalle faisant casquette.

Parement intérieur et voûte portant des joints anciens au mortier et plus récents au ciment.

CARTOGRAPHIE



PHOTOS



F6-3

Fitou Les Baucès

Date de Visite : 10/02/2015

Coordonnées : N 42°52'48,59" E 02°58'17,87"

Orientation : Sud-Est

Type d'Ouvrage

Voûte à Arcs

Type de Porte

Arc Plein Cintre

L : 55

H : 150

Dimensions Intérieures

P : 180

L : 150

H : 170

État

Bon État

Description : Cabane dans le mur Nord d'un enclos corridor, à l'amont de la combe qui descend vers le Cortal des Garrigues.

À l'extérieur à droite de la porte, une sorte de piédestal.

À l'intérieur, voûte sur un seul arc, fond qui s'appuie sur un très gros rocher.

CARTOGRAPHIE



PHOTOS



F6-4

Fitou Cortal des garrigues

Date de Visite : 06/03/2015

Coordonnées : N 42°52'47,33" E 02°58'40,07"

Orientation : Sud-Est

Type d'Ouvrage

Voûte à Arcs

Type de Porte

Arc Plein Cintre

Dimensions Intérieures

P : 230

L : 185

H : 220

État

Très Bon État

Description : Cabane au milieu de la paroi Nord d'un enclos, léger dos d'âne en façade. Appareillage très régulier de la porte dont les piédroits ont un léger fruit. Voûte sur un seul arc.

CARTOGRAPHIE



PHOTOS



F6-5

Fitou Cortal des garrigues

Date de Visite : 06/03/2015

Coordonnées : N 42°52'43,45" E 02°58'36,12"

Orientation : Sud-Est

Type d'Ouvrage

Voûte en
Encorbellement

Type de Porte

Linéaire Pierre Simple
L : 50
H : 134

Dimensions Intérieures

P : 190
L : 135
H : 210

État

Très Bon État

Description : Petite cabane isolée à proximité d'un grand enclos qui porte des traces de vignes. Façade avant trapézoïdale et arrière cylindrique à gradin. Très bel appareillage de la porte, à l'intérieur encorbellement très régulier de petites dalles. Étanchéité de toit réalisée récemment par insertion d'un plastique agricole sous le cailloutis.

CARTOGRAPHIE



PHOTOS



F6-6

Fitou Les Courtiels

Date de Visite : 10/02/2015

Coordonnées : N 42°52'45,47" E 02°58'14,96"

Orientation :

À gauche en entrant, initiale R gravée sur un gros bloc de l'encadrement de la porte. la technique de piquetage semble ancienne mais reste néanmoins difficile à dater.

Type d'Ouvrage

Voûte à Arcs

Type de Porte

Arc Plein Cintre

L : 55

H : 130

Dimensions Intérieures

P : 190

L : 190

H : 190

État

Très Bon État

Description : Cabane dans l'angle saillant, d'un mur d'enclos percé d'un passage sur la piste des Baucès au Cortal des Garrigues.

À l'intérieur, voûte sur un seul arc, banquette de pierres au sol sur toute la circonférenc

CARTOGRAPHIE

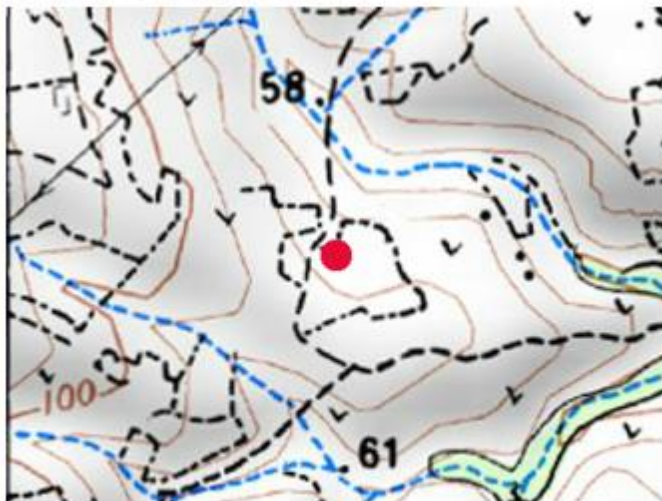

PHOTOS



F6-7

Fitou Cortal des garrigues

Date de Visite : 07/03/2015

Coordonnées : N 42°52'40,41" E 02°58'22,10"

Orientation :

Type d'Ouvrage

Voûte en
Encorbellement

Type de Porte

Linéau Pierre Simple
L : 40
H : 116

Dimensions Intérieures

P : 130
L : 110
H : 160

État

Bon État

Description : Petite cabane dans la saillie d'un mur d'enclos sur une pente envahie par des pins dominant le Cortal de Garrigues. Appareillage assez maladroit mais qui semble stable.

CARTOGRAPHIE

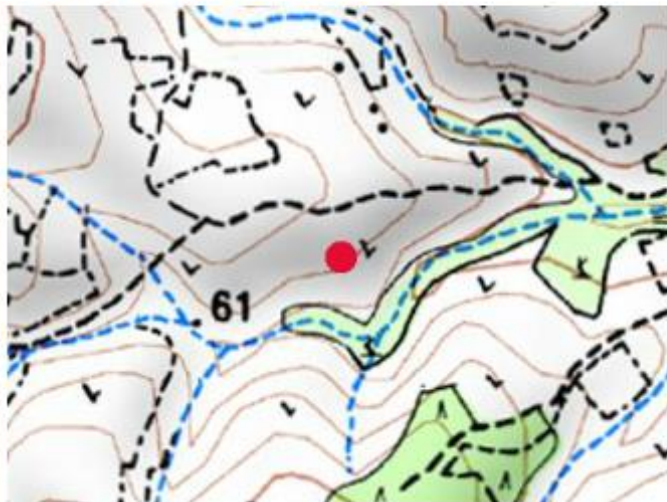

PHOTOS



F6-9

Fitou Cortal des Garrigues

Date de Visite : 06/03/2015

Coordonnées : N 42°52'44,70" E 02°58'43,17"

Orientation : Sud-Ouest

Type d'Ouvrage

Voûte à Arcs

Type de Porte

Arc Surbaissé

Dimensions Intérieures

P : 200

L : 70

L : 140

H : 125

H : 160

État

Très Bon État

Description : Cabane dans l'angle Est d'un enclos polygonal où subsistent des traces de vignes. Rare plan intérieur rectangulaire, voûte sur trois arcs espacés.

CARTOGRAPHIE



PHOTOS



F6-10 Fitou Cortal des garrigues

Date de Visite : 06/03/2015

Coordonnées : N 42°52'42,18" E 02°58'32,90"

Orientation : Sud

Type d'Ouvrage

Voûte à Arcs

Type de Porte

Arc Surbaissé

L : 73

H : 150

Dimensions Intérieures

P : 300

L : 250

H : 272

État

Très Bon État

Description : Très belle cabane à la façade trapézoïdale symétrique et bien appareillée dans un massif isolé en bordure d'une vigne en exploitation.

À l'intérieur, à droite en entrant, niche en abside au sol (L : 70, H : 90, P : 60) et banquette de pierres sur la moitié du périmètre.

Voûte sur trois arcs jointifs, étanchéité du toit réalisée extérieurement par une couche de ciment.

La cabane est associée à un appentis couvert de tôles, les deux ouvrages donnant l'impression d'être encore utilisés.

CARTOGRAPHIE

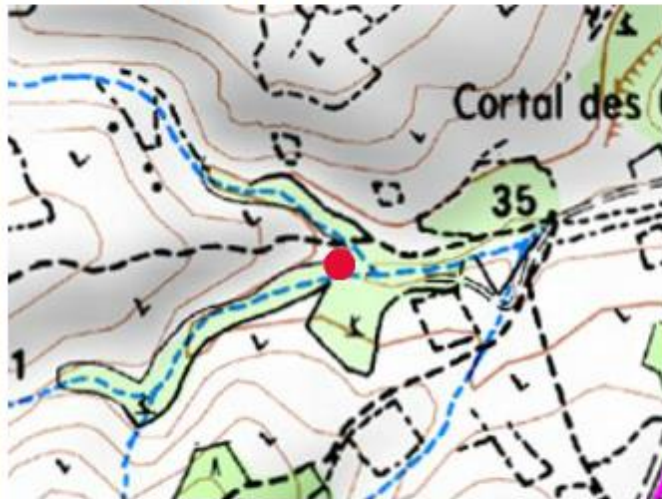

PHOTOS



F6-11

Fitou Pla de la Coma Servi

Date de Visite : 06/03/2015

Coordonnées : N 42°52'36,20" E 02°58'48,07"

Orientation : Sud

Type d'Ouvrage

Voûte à Arcs

Type de Porte

Arc Surbaissé

L : 66

H : 166

Dimensions Intérieures

P : 240

L : 230

H : 280

État

Intacte mais fragilisée

Description : Grande cabane spectaculaire mais mal en point dans un massif isolé en bordure de la piste DFCI de la Coma Servi.

Vraisemblablement soumise aux escalades des "sportifs", aussi audacieux qu'inconscients, qui empruntent cette piste elle très fragilisée et dangereuse.

Elle est sommée par un épi de faîtage incongru probablement réalisé par les escaladeurs qui ont causé l'éboulement du parement. Notons qu'un épi identique est apparu récemment sur une cabane de Latour de France située dans un contexte similaire.

À l'intérieur, la voûte à un arc dont le parement extérieur a disparu ressemble à une dentelle très inquiétante. De nombreux graffitis récents témoignent de la fréquentation de l'ouvrage.

CARTOGRAPHIE

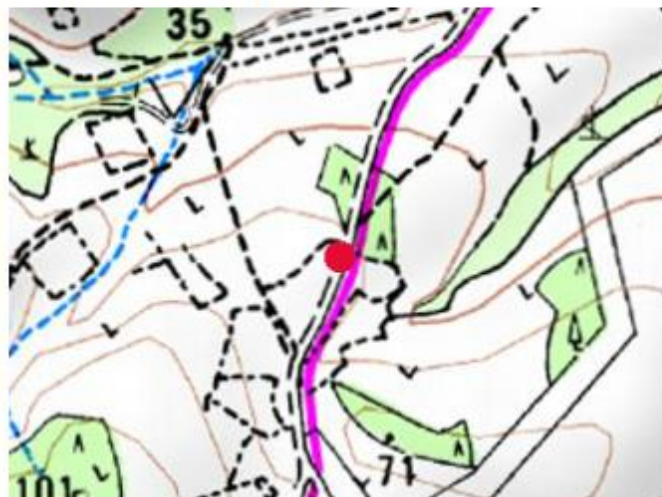

PHOTOS



F6-14 Fitou Les Baucès

Date de Visite : 10/02/2015

Coordonnées : N 42°52'53,52" E 02°58'12,11"

Orientation : Sud-Ouest

Type d'Ouvrage

Voûte en
Encorbellement

Type de Porte

Linéau Pierre Simple
L : 38
H : 115

Dimensions Intérieures

P : 130
L : 95
H : 230

État

Bon État

Description : Cabane à la porte très exiguë, très petite en surface, mais curieusement haute de plafond.

Elle est implantée dans la paroi Est d'un enclos corridor de 12 mètres de large, occupant la petite combe sous les Baucès.

Façade de blocs irréguliers mais bien appareillés, toiture à gradin dans laquelle quelques trous laissent filtrer un peu de lumière.

CARTOGRAPHIE

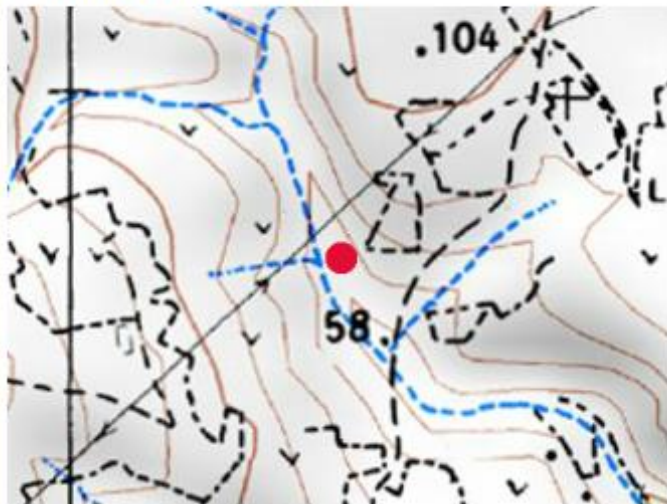

PHOTOS



F6-17 **Fitou les Courtiels**

Date de Visite : 14/02/2015

Coordonnées : N 42°52'46,16" E 02°58'01,07"

Orientation :

Type d'Ouvrage
Voûte en
Encorbellement

Type de Porte
Linteau Pierre Simple
L : 60
H : 100

Dimensions Intérieures
P : 110
L : 60
H : 100

État
Bon État

Description : Très petite cabane type guérite individuelle pour homme accroupi dans le mur Nord-Ouest du même enclos que F6-16 sous la ligne HT.

CARTOGRAPHIE



PHOTOS



F6-18 Fitou Pla de la Coma Servi

Date de Visite : 06/03/2015

Coordonnées : N 42°52'35,14" E 02°58'13,84"

Orientation : Sud

Type d'Ouvrage

Voûte en
Encorbellement

Type de Porte

Linéau à Oculus
L : Non R.
H : Non R.

Dimensions Intérieures

Non Relevées

État

Intacte mais
fragilisée

Description : Cabane dans l'angle saillant du mur d'un enclos de pente d'un vallon remontant vers la Coma Servi.

Son appareillage un peu désordonné et un éboulement à l'Est, lui donnent un aspect très instable.

Porte relativement large surmontée d'un rare linéau et d'un oculus.

Encorbellement de la voûte clos par des grandes dalles jointives.

CARTOGRAPHIE



PHOTOS



F6-19

Fitou Pla de la Coma Servi

Date de Visite : 06/03/2015

Coordonnées : N 42°52'20,36" E 02°58'38,50"

Orientation : Sud

Type d'Ouvrage

Voûte à Arcs

Type de Porte

Arc Plein Cintre

L : 60

H : 140

Dimensions Intérieures

P : 265

L : 160

H : 156

État

Très Bon État

Description : Grande cabane dans l'angle rentrant d'un enclos défiguré par les pistes diverses. Voûte à deux arcs séparés.

À l'extérieur à 4,50 mètres gauche de la porte on trouve niche (L : 40, H : 40, P : 140, H sol : 30) dont la portée est franchie par un élégant linteau à clef.

À droite, une grande alvéole orientée Sud-Est est interprétée par Jean Courrént comme un abri à ruches.

CARTOGRAPHIE

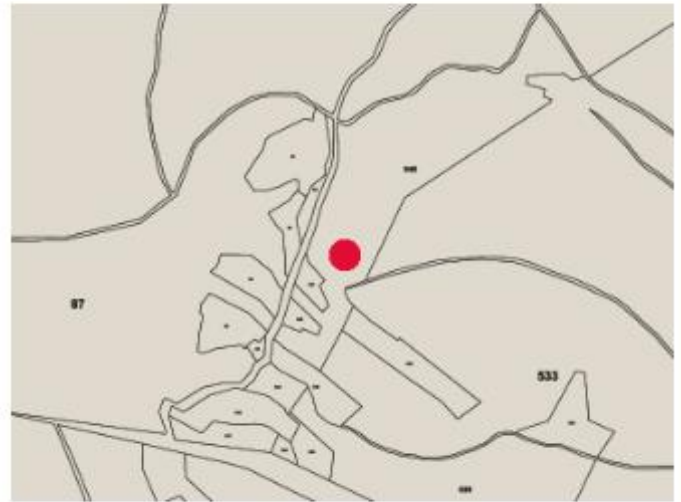

PHOTOS



F6-21

Fitou Cortal des Garrigues

Date de Visite : 06/03/2015

Coordonnées : N 42°52'45,44" E 02°58'29,35"

Orientation : Sud

Type d'Ouvrage

Voûte à Arcs

Type de Porte

Linteau Pierre Simple

L : Non R.

H : Non R.

Dimensions Intérieures

Non Relevées

État

Très Bon État

Description : Petite cabane isolée au Nord d'une vigne en exploitation en fond de combe. Curieux linteau qui fait penser à un morceau de guimauve.

Voûte sur deux arcs.

À l'intérieur à gauche, deux niches :

-Une classique (L : 25, H : 20, P : 30, H Sol : 75) -Une en baïonnette (L : 90, H : 20, P : 30, H Sol : 15)

CARTOGRAPHIE



PHOTOS



F6-22

Fitou Cortal des Garrigues

Date de Visite : 06/03/2015

Coordonnées : N 42°52'39,50" E 02°58'13,15"

Orientation : Sud-Est

Type d'Ouvrage

Voûte en
Encorbellement

Type de Porte

Linéau Pierre Simple
L : 45
H : 110

Dimensions Intérieures

P : 140
L : 45
H : 110

État

Bon État

Description : Petite cabane type guérite individuelle dans le mur Nord-Ouest d'un grand enclos de combe à l'abandon.

L'encorbellement est clos par de grandes dalles jointives.

Au fond une grosse pierre était peut-être un siège car la station debout n'est pas possible.

CARTOGRAPHIE

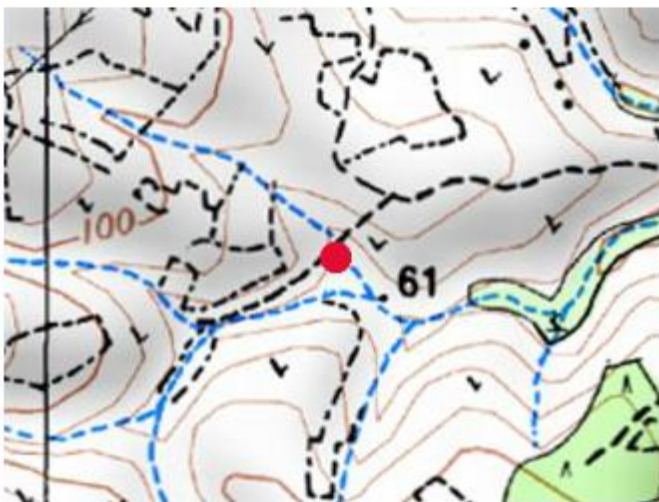

PHOTOS



F6-26 Fitou Cortal des garrigues

Date de Visite : 07/03/2015

Coordonnées : N 42°52'39,17" E 02°58'16,10"

Orientation : Sud

Type d'Ouvrage	Type de Porte	Dimensions Intérieures	État
Voûte en Encorbellement	Linteau Pierre Simple L : 80/50 H : 130	P : 150 L : 80 H : 130	Bon État

Description : Petite cabane de type guérite individuelle dans le mur d'un enclos de combe abandonné. Notons qu'elle à moins de 70 mètres de F6-22 qui est du même type.
Font en abside.

Fermeture de l'encorbellement par de grandes dalles plates qui font une faible saillie en toiture.

CARTOGRAPHIE



PHOTOS



F6-27 Fitou Les Baucès

Date de Visite : 07/03/2015

Coordonnées : N 42°52'50,04" E 02°58'24,96"

Orientation :

Type d'Ouvrage

Voûte à Arcs

Type de Porte

Arc Plein Cintre

Dimensions Intérieures

P : 170

L : 110

H : 137

État

Bon État

Description : Cabane dans une position rare au sommet d'un ensemble de terrasses de cultures (abandonnées) dominant la combe Ouest du Cortal des Garrigues. Point de vue superbe Voûte sur deux arcs espacés.

À l'intérieur niche en baïonnette semblable à celle de F6-21 (à 170 mètres à vol d'oiseau), ouverture L : 20, H : 20, H Sol : 45, dimensions intérieures P : 70, L : 70.

CARTOGRAPHIE



PHOTOS



F6-29 Fitou Les Baucès

Date de Visite : 07/03/2015

Coordonnées : N 42°52'56,34" E 02°58'26,26"

Orientation : Sud-Est

Type d'Ouvrage

Voûte à Arcs

Type de Porte

Arc Parabolique
L : 50/65
H : 130

Dimensions Intérieures

P : 220
L : 170
H : 180

État

Très Bon État

Description : Cabane intégrée dans le grand massif d'angle saillant d'un enclos polygonal où subsistent quelques ceps de vigne.

Voûte sur deux arcs séparés, faible dos d'âne en façade, dôme du toit couvert de dalles non jointives.

CARTOGRAPHIE



PHOTOS



F6-30

Fitou Les Baucès

Date de Visite : 07/03/2015

Coordonnées : N 42°52'56,97" E 02°58'31,14"

Orientation : Sud-Est

Type d'Ouvrage

Voûte à Arcs

Type de Porte

Linéau Pierre Simple

L : 50

H : 113

Dimensions Intérieures

P : 300

L : 150

H : 172

État

Intacte mais fragilisée

Description : Petite cabane cylindrique dans un massif arrondi en saillie entre deux enclos à l'abandon, à 110 mètres à l'Est de F6-29.

À l'intérieur, au sol banquette de grosses pierres sur tout le périmètre.

L'ensemble paraît stable mais la voûte sur deux arcs présente de nombreux jours.

CARTOGRAPHIE

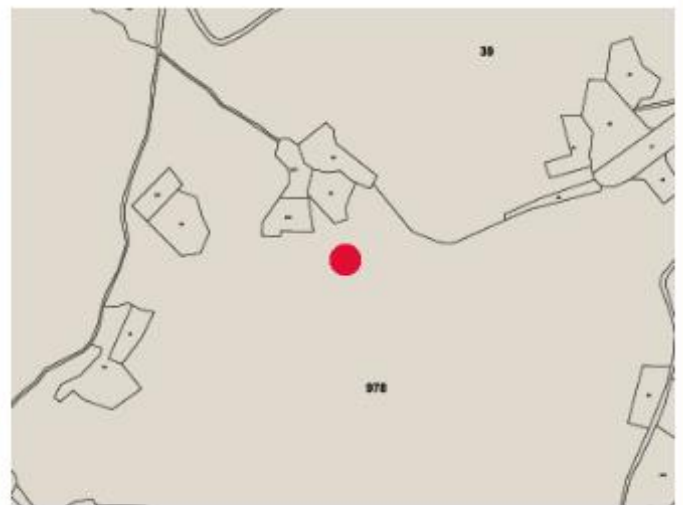

PHOTOS



F6-33 Fitou Pla de la Coma Servi

Date de Visite : 01/04/2015

Coordonnées : N 42°52'23,66" E 02°58'33,56"

Orientation : Sud-Est

Type d'Ouvrage

Voûte à Arcs

Type de Porte

Linéau à Arc de

Décharge

L : 50

H : 142

Dimensions Intérieures

P : 210

L : 170

H : 190

État

Intacte mais
fragilisée

Description : Cabane dans le mur d'un enclos aux formes aléatoires envahi par la végétation au sud du sentier balisé.

L'ensemble est en bon état mais un trou important (70x60) en toiture semble avoir été provoqué.

On remarque que l'extrados de l'arc central émerge du cailloutis de la toiture.

Superbe linéau parfaitement taillé (80x 17x 30) et montrant des traces d'outils, qui paraît être une pierre de récupération.

Niche en abside à droite en entrant (L : 50, H : 85, P : 55)

CARTOGRAPHIE



PHOTOS



F6-36 Fitou Cortal des Garrigues

Date de Visite : 25/07/2015

Coordonnées : N 42°52'32,58" E 02°59'08,34"

Orientation : Sud

Type d'Ouvrage

Voûte en
Encorbellement

Type de Porte

Linéau Pierre Simple
L : 38/32
H : 105

Dimensions Intérieures

P : 210
L : 65
H : 115

État

Bon État

Description : Cabane très étroite très basse mais profonde. Habitable en forme de doigt de gant, il est impossible de s'y retourner. La porte est très étroite, il faut rentrer de côté. Voûte fermée par des dalles parallèles en raison d'une faible portée qui garantit la stabilité de l'ensemble.

CARTOGRAPHIE

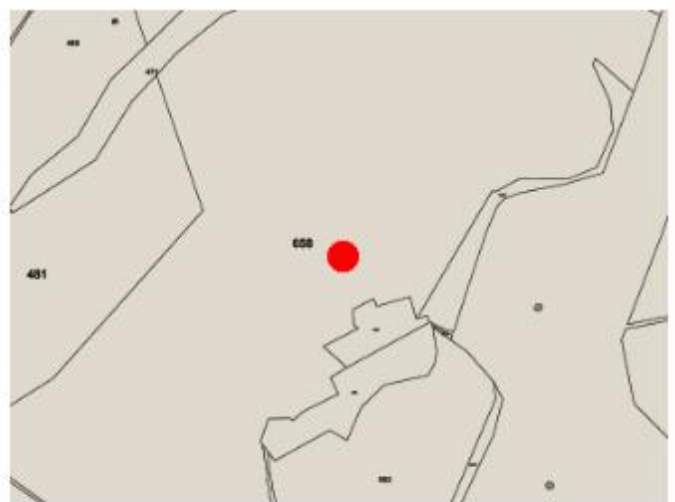

PHOTOS

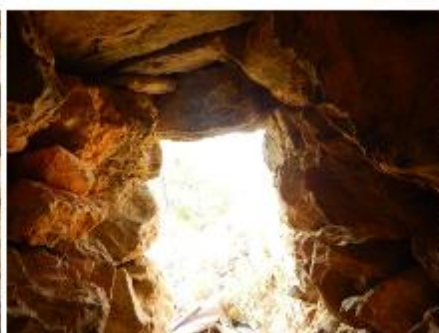

G6-9

Fitou Pla de la Coma Servi

Date de Visite : 03/07/2015

Coordonnées : N 42°52'15,95" E 02°58'31,98"

Orientation : Sud-Est

Type d'Ouvrage

Voûte à Arcs

Type de Porte

Linteau Pierre Simple

L : 70

H : 166

Dimensions Intérieures

P : 280

L : 220

H : 230

État

Très Bon État

Description : Surprise que cette superbe cabane miraculeusement épargnée au milieu d'un espace dévasté par les pistes de 4x4.

Une de ses 'petites sœurs' qui apparaissait sur une photo aérienne de 1965, à 35 mètres au Sud, est aujourd'hui introuvable.

On remarque l'utilisation de matériaux classiques, jointoiment au plâtre et quelques cayroux.

Voûte sur trois arcs non jointifs.

À droite en entrant, une niche en au sol sommée d'un linteau, (L : 50, H : 100, P : 50) dans laquelle une lauze inclinée vers un trou dans la façade fait penser à un avaloir de cheminée.

Au fond une autre niche dont les piédroits et la base sont réalisés en cayroux (L : 40, H : 40, P : 40) à 1 mètre du sol.





CARTOGRAPHIE





PHOTOS



Cabanes voutées ruinées : descriptions et positions

PHOTOS DES CABANES RUINEES	DALLES « CARTE IGN » ET NUMERO	COORDONNEES	DESCRIPTION
	C6-1	N 42°55'05,84 E 02°58'40,49	Cabane implantée dans le mur Nord d'un enclos et convertie en poste de tir. C'est l'extrémité Est de la ligne de front de l'Auzinet .
	C6-4	N 42°55'03,83 E 02°58'56,34	Vestiges d'une petite cabane voûtée sur un mur d'enclos.
	C6-6	N 42°54'56,90 E 02°58'39,02	Grande cabane voûtée sur arc central, effondrée sur sa demi voûte avant. Elle est intégrée dans un massif au milieu d'un enclos de vallon.
	C6-10	N 42°54'55,92 E 02°58'33,73	Cabane présumée voûtée intégrée dans le mur d'un enclos en friche.

PHOTOS DES CABANES RUINEES	DALLES « CARTE IGN » ET NUMERO	COORDONNEES	DESCRIPTION
	C6-11	N 42°54'49,38 E 02°58'23,99	Cabane présumée voûtée, arasée au niveau du talus de l'enclos et convertie en poste de tir, des dalles de la voûte sont utilisées comme piédestal. Dans le même enclos que C6-8 à 60 mètres au Nord-Ouest.
	C6-15	N 42°54'48,27 E 02°58'17,57	Cabane effondrée dans le talus du mur d'un enclos en friche.
	C6-16	N 42°52'47,17 E 02°58'17,28	Vestiges d'un cabane supposée voûtée au milieu du même enclos que C6-15, 35 mètres au Sud de celle -ci. Convertie en poste de tir avec des dalles de toit utilisées comme piédestal.

D4-11 Fitou Pous trobats

Date de Visite : 13/08/2015

Coordonnées : N 42°54'03,63" E 02°55'28,03"

Orientation : Sud-Est

Type d'Ouvrage

Voûte Probable

Type de Porte

Difficile à Déterminer

Dimensions Intérieures

P : 300

L : 55

L : 220

H : 80

H : 80/130

État

Ruine

Irrécupérable

Description : Vestiges d'un cabane de plan circulaire, convertie en poste de tir, dans un massif en fer à cheval.

Elle semble inachevée, on ne trouve pas de vestiges de pierres de la voûte et le massif de pierrailles n'est pas rempli derrière le parement intérieur.

À l'intérieur on remarque deux niches au sol :

-à droite de l'entrée, une niche abside à linteau (L : 60, H : 95, P : 55). Une ouverture vers la façade Est semble confirmer l'usage de cheminée de ce type de niche;



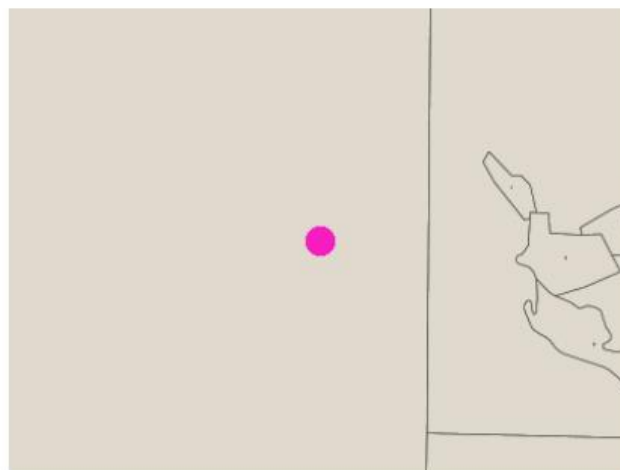
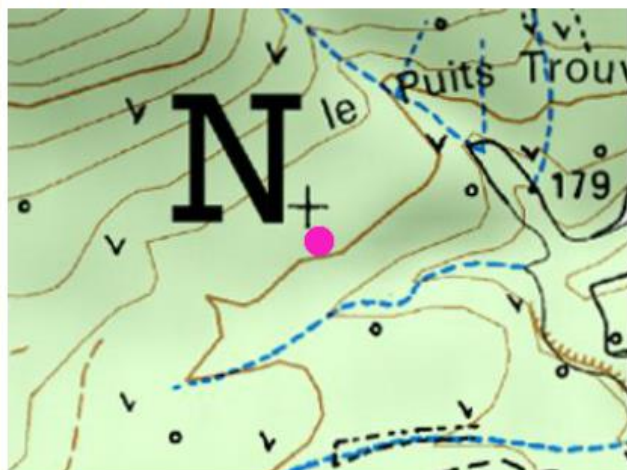

-au centre, une niche parallélépipède (L : 17, H : 38, P : 100).

CARTOGRAPHIE



PHOTOS



PHOTOS DES CABANES RUINEES	DALLES « CARTE IGN » ET NUMERO	COORDONNEES	DESCRIPTION
	D4-8	N 42°54'11,17 E 02°56'32,99	Ruine d'une cabane probablement voûtée en encorbellement dans l'angle d'un talus d'enclos dominant la plaine de la Tour.
	D4-10	N 42°54'11,68 E 02°55'55,96	Vestiges d'une cabane voûtée, peut-être inachevée, convertie en poste de tir (nombreux étuis de cartouches). Le mur sud peu épais est récent.
	D4-15	N 42°53'43,61 E 02°56'29,25	Petite cabane encastrée dans le talus Nord d'un enclos. La voûte est effondrée mais on remarque une amorce d'encorbellement. Orientation : Sud
	D5-1	N 42°54'21,95 E 02°57'04,23	Vestige d'une cabane supposée voûtée, isolée au milieu d'un enclos en friche et transformée en poste de tir.

PHOTOS DES CABANES RUINEES	DALLES « CARTE IGN » ET NUMERO	COORDONNEES	DESCRIPTION
	D5-5	N 42°54'17,44 E 02°56'39,05	Vestiges d'une cabane supposée voûtée dans l'angle du mur d'un enclos en friche depuis longtemps et envahi par la végétation.
	D5-7	N 42°54'15,84 E 02°57'25,02	Vestiges d'une cabane dans l'angle du mur très épais d'un enclos trapézoïdal près de la piste du gaz. Elle est utilisée comme poste de tir sur ce sommet très exposé au vent.

D5-10 Fitou La Garrigue

Date de Visite : 12/02/2015

Coordonnées : N 42°54'13,07" E 02°56'49,83"

Orientation : Sud

Type d'Ouvrage
Voûte à Arcs

Type de Porte
Arc Parabolique
L : 100
H : 150





Dimensions Intérieures
P : 210
L : 180
H : SO

État
Ruine
Irrécupérable

Description : Cabane dont la voûte est effondrée et seul subsiste l'arc central très affaissé. Elle dangereuse car sa ruine complète est imminente.
Intéressante pour étudier la structure d'une voûte.
Petite niche au ras du sol à gauche en entrant.

PHOTOS



PHOTOS DES CABANES RUINEES	DALLES « CARTE IGN » ET NUMERO	COORDONNEES	DESCRIPTION
	D5-11	N 42°54'13,55 E 02°56'51,89	Vestige d'une cabane dans le mur d'un enclos à l'abandon. Elle est convertie en poste de tir avec utilisation de dalles de la voûte comme piédestal. amorce de voûte à encorbellement en dallettes.
	D5-13	N 42°54'12,93 E 02°56'59,41	Vestiges d'une cabane dans le mur très épais d'un enclos à l'abandon. Amorce d'une voûte en encorbellement en dallettes dont certaines sont récupérées pour servir de piédestal de tir.
	D5-15	N 42°54'08,56 E 02°57'13,02	Vestige d'une cabane supposée voûtée dans le mur d'un enclos en friche.
	D5-17	N 42°53'52,42 E 02°57'36,54	Vestige d'une cabane présumée voûtée dans le mur d'un enclos irrégulier au sommet d'une butte.

D5-21 Fitou Les pujades

Date de Visite : 11/12/2014 & 19/07/2015

Coordonnées : N 42°53'51,02" E 02°57'55,16"

Orientation : Est

Type d'Ouvrage
Voûte à Arcs

Type de Porte
Difficile à Déterminer
L : 50
H : Non R.



Dimensions Intérieures
P : 200
L : 168
H Rés. : 190





État
Partiellement effondrée





Description : Cabane dans l'angle du mur d'un enclos actuellement en friche.

PHOTOS



PHOTOS DES CABANES RUINEES	DALLES « CARTE IGN » ET NUMERO	COORDONNEES	DESCRIPTION
	D5-22	N 42°53'50,97 E 02°57'59,08	Cabane intégrée dans le mur d'un enclos polygonal actuellement en friche.
	D5-27	N 42°53'44,34" E 02°57'22,88	Cabane dans un angle au niveau haut d'une sorte de digue entre deux enclos de vallon situés à des niveaux différents. Terrains actuellement en friche qui gardent des traces de culture de vigne.

PHOTOS DES CABANES RUINEES	DALLES « CARTE IGN » ET NUMERO	COORDONNEES	DESCRIPTION
	D5-29	N 42°54'14,95 E 02°57'38,45	Cabane dans l'angle d'un enclos atypique par sa situation sur un sommet terriblement exposé à la Tramontane. Elle est occupée par une végétation dense, piquante et pénétrable peut être au lance-flamme.
	D5-30	N 42°54'13,55 E 02°57'07,33	Cabane intégrée dans le mur d'un en clos en friche. Elle est convertie en poste de tir, les dalles d'un ancien arc servent de piédestal.
	D5-32	N 42°54'07,96 E 02°57'05,84	Cabane intégrée dans le mur d'un enclos qui semble en friche de longue date.
	D5-33		

PHOTOS DES CABANES RUINEES	DALLES « CARTE IGN » ET NUMERO	COORDONNEES	DESCRIPTION
	D5-34	N 42°54'17,27 E 02°57'13,63	Petite cabane réalisée en blocs de calcaire bicolores, dans l'angle du mur d'un ancien enclos.
	D5-39	N 42°53'43,60 E 02°57'19,30	Cabane voûtée dont la ruine semble due au remaniement du massif dans lequel elle est insérée. L'ouverture semble avoir été à l'Est?
	D5-43	N 42°54'06,90 E 02°57'49,12	Cabane présumée voûtée, complètement effondrée au milieu du talus d'un enclos à 100 mètres de la seconde éolienne Sud du Champs de Tir.
	D5-49	N 42°54'10,69 E 02°57'02,89	Vestiges d'une cabane effondrée sur son diamètre dans l'angle d'un mur d'enclos. L'amorce d'une voûte en encorbellement est encore identifiable.

D5-42 Fitou Le Champs de Tir

Date de Visite : 16/04/2016

Coordonnées : N 42°54'02,93" E 02°57'46,31"

Orientation : Sud-Est

Type d'Ouvrage
Voûte en
Encorbellement

Type de Porte
Linteau Pierre Probable
L : 45
H : H Res 95

Dimensions Intérieures
P : 220
L : 160
H : H Res. 160

État
Ruinée

Description : Cabane assez grande dans le massif d'angle saillant d'un enclos, à 65 mètres de l'éolienne Sud du Champs de Tir. On identifie très clairement l'amorce d'une voûte en encorbellement en gros appareil.

À droite en entrant, au sol, une niche en abside (**L** : 50, **H** : 40, **P** : 50) est munie d'un conduit vertical qui devait déboucher en toiture.

Au sol devant l'entrée, une grosse pierre (60x50x20) devait être le linteau.

CARTOGRAPHIE

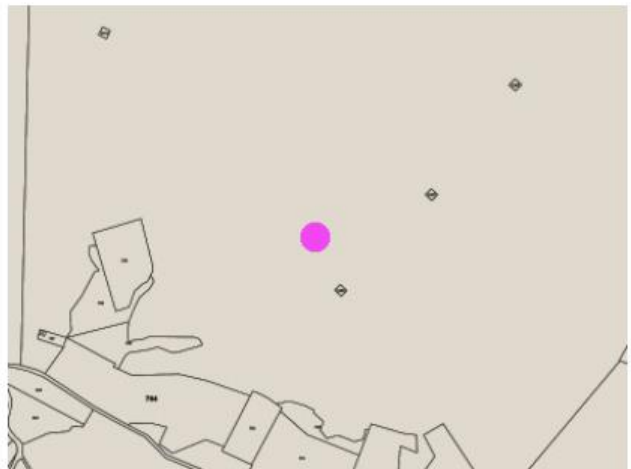

PHOTOS



D5-48 Fitou Les Corneilles

Date de Visite : 13/05/2016

Coordonnées : N 42°54'02,18" E 02°57'04,86"

Orientation : Sud-Ouest

Type d'Ouvrage
Voûte Probable

Type de Porte
Arc Plein Cintre
L : 45
H : 140

Dimensions Intérieures
P : 225
L : 140/200
H : H Res. 200

État
Partiellement
effondrée



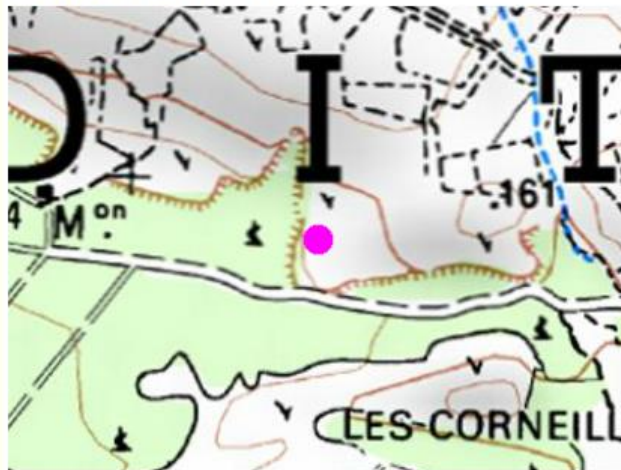

Description : Cabane de forme trapézoïdale incluse dans l'extrémité du mur d'un ancien enclos de vignes. Elle semble avoir été remaniée au XXème siècle, probablement pour la chasse et on ne trouve plus de trace de voûte.





CARTOGRAPHIE







PHOTOS



PHOTOS DES CABANES RUINEES	DALLES « CARTE IGN » ET NUMERO	COORDONNEES	DESCRIPTION
	D6-2	N 42°54'04,34 E 02°58'21,86	Cabane supposée voûtée ruinée insérée dans le mur Nord d'un enclos.
	D6-3	N 42°54'04,77 E 02°59'17,40	Vestiges d'une cabane, insérée dans le mur Nord d'un enclos, reste une amorce de voûte.
	D6-6	N 42°53'55,01 E 02°58'50,22	Vestiges d'une cabane dans un massif circulaire dans l'angle d'un mur d'enclos.
	D6-7	N 42°53'57,55 E 02°58'48,66	Cabane avec amorce de voûte ruinée, insérée dans le mur Nord d'un enclos à 85 mètres au Nord-Ouest de D6-6.

PHOTOS DES CABANES RUINEES	DALLES « CARTE IGN » ET NUMERO	COORDONNEES	DESCRIPTION
	D6-8	N 42°53'57,56 E 02°59'10,36	Vestiges d'une cabane supposée voûtée insérée dans le mur Sud d'un enclos, d'où une orientation Nord peu courante.
	D6-11	N 42°53'42,59 E 02°58'37,43	Cabane ruinée dans l'angle d'un mur d'enclos, amorce de voûte.
	D6-13	N 42°54'13,49 E 02°58'53,44	Petite cabane dans un massif d'épierrement à proximité d'une vigne encore exploitée. Maçonnerie encore intacte mais fragilisée jusqu'au départ de la voûte.
	D6-15	N 42°54'05,18 E 02°58'24,05	Vestiges d'une cabane présumée voutée dans le mur Nord d'un enclos. Elle est remplie d'une végétation impénétrable.

PHOTOS DES CABANES RUINEES	DALLES « CARTE IGN » ET NUMERO	COORDONNEES	DESCRIPTION
	D6-16	N 42°54'16,21 E 02°58'19,13	Vestiges d'une cabane présumée voutée dans le mur Nord d'un enclos. Type de voûte impossible à déterminer.
	D6-17	N 42°54'08,72 E 02°58'37,32	Vestige d'une cabane dans l'angle du talus Nord d'un enclos corridor. Amorce de voûte en encorbellement. Niche abside au sol à droite en entrant (L : 50, P : 65).
	D6-19	N 42°53'58,70 E 02°58'11,27	Cabane insérée dans le mur d'un enclos corridor adjacent à celui de la cabane D6-18 et 40 mètres à l'Ouest de celle-ci. Elle est remplie d'une végétation impénétrable, constats et mesures difficiles.
	D6-20	N 42°54'01,22 E 02°58'15,10	Vestiges d'une petite cabane présumée voûtée insérée dans le mur Nord du même enclos corridor que les deux précédentes cabanes. Elle sert malheureusement de dépotoir.

D6-18 Fitou Le Bourdoul

Date de Visite : 19/03/2015

Coordonnées : N 42°53'58,69" E 02°58'12,89"

Orientation : Nord-Ouest

Type d'Ouvrage

Voûte en
Encorbellement

Type de Porte

Arc Surbaissé
L : Non R.
H : Non R.

Dimensions Intérieures

Non Relevées

État

Partiellement
effondrée





Description : Grande cabane voûtée dans le mur Sud d'un enclos corridor actuellement planté de vignes. La coupe sur le diamètre donne un bon aperçu de sa structure. Un vestige de sommier permet d'imaginer une porte à arc surbaissé. On note un conduit de ventilation à mi-hauteur de la paroi Est. Attention : risque de chutes de pierres du sommet de la voûte.



CARTOGRAPHIE



PHOTOS



PHOTOS DES CABANES RUINEES	DALLES « CARTE IGN » ET NUMERO	COORDONNEES	DESCRIPTION
	D6-21	N 42°54'14,95 E 02°58'19,20	Vestiges d'une petite cabane présumée voûtée insérée dans le mur Nord d'un enclos corridor.
	D6-22	N 42°54'09,25 E 02°58'39,39	Vestiges d'une très petite cabane dans un grand talus d'épierrement à l'ouest d'un enclos corridor. les amorces de voûte suggèrent un encorbellement.
	D6-24	N 42°53'58,84 E 02°58'11,99	Petite alvéole dans le mur Est d'un enclos corridor. En vue aérienne elle a la silhouette d'une cabane mais sur le terrain son statut est difficile à déterminer.
	D6-29	N 42°54'17,20 E 02°59'20,90	Vestiges d'une cabane à l'extrémité Sud d'un enclos corridor perpendiculaire au ruisseau de la Bouychère . Seul émerge du tas de pierres, le sommet caractéristique de la voûte.

PHOTOS DES CABANES RUINEES	DALLES « CARTE IGN » ET NUMERO	COORDONNEES	DESCRIPTION
	D7-2	N 42°54'18,98 E 02°59'36,11	Vestiges d'une cabane voûtée insérée dans le mur Nord d'un enclos actuellement en friche.
	D7-4	N 42°54'11,09 E 02°59'52,14	Cabane 'décalottée', insérée dans le mur très large d'un enclos à l'abandon. Très belle porte en arc d'ogive de petite dalles.
	D7-5	N 42°54'09,01 E 03°00'10,59	Cabane ruinée dans un massif isolé au milieu d'un enclos particulièrement aride à 150 mètres du bord de l'étang. Le type de la voûte est difficile à déterminer. Sa position privilégiée lui vaut d'être transformée en poste de tir.

D7-3

Fitou La Teulière

Date de Visite : 12/03/2015

Coordonnées : N 42°54'20,89" E 02°59'41,43"

Orientation : Sud

Type d'Ouvrage
Voûte à Arcs

Type de Porte
Linteau Pierre Simple
L : 50
H : 130

Dimensions Intérieures
P : 310
L : 170
H : 185





État
Partiellement
effondrée

Description : Cabane avec voûte à deux arcs partiellement effondrée. Niche à gauche (L : 30, H : 25, P : 50, H Sol : 100)

On note à gauche en entrant, au ras du sol, un départ de bloc du parement intérieur qui ne semble pas naturel.

PHOTOS



PHOTOS DES CABANES RUINEES	DALLES « CARTE IGN » ET NUMERO	COORDONNEES	DESCRIPTION
	D7-10	N 42°54'05,52 E 02°59'45,70	Cabane à voûte présumée à arcs dans un massif isolé au milieu d'un enclos aride. Ruinée mais consolidée au ciment pour servir de poste de tir.
	D7-14	N 42°54'18,43 E 02°59'36,48	Vestiges de quelques mètres carrés de parement intérieur d'une cabane insérée dans le mur Nord d'un enclos à l'abandon, à 70 mètres à l'Est de l'autoroute.
	E4-4	N 42°53'42,00 E 02°55'51,16	Cabane présumée voûtée isolée à l'entrée de la Combe de Rémiols, au pied de la falaise, ancienne guérite de contrôle? Située dans l'ombre de la falaise, elle n'apparaît pas sur la photo aérienne.
	E4-7	N 42°53'14,12 E 02°56'26,67	Petite cabane ruinée insérée dans le mur Nord d'un enclos à l'abandon.

E4-9
Fitou Serre du Buis
Date de Visite : 21/01/2016
Coordonnées : N 42°53'12,05" E 02°55'54,29"
Orientation : Sud
Type d'Ouvrage
Voûte Probable





Type de Porte
Difficile à Déterminer
L : Non R.
H : Non R.



Dimensions Intérieures
Non Relevées

État
Ruine
Irrécupérable

Description : Surprenants mais indiscutables vestiges d'une cabane voûtée, trouvés par hasard, au milieu de la "garrolha" (chêne kermès) de la Serre du Buis.
En raison de la masse de la végétation que nous avons renoncé à élaguer et nous n'avons pu prendre les mesures intérieures de l'ouvrage.
Mais, dans le peu que nous avons pu dégager, on identifie nettement l'amorce d'un mur circulaire à double parement de 1,40 mètres d'épaisseur et un début de voûte en encorbellement.
La cabane est prolongée par une sorte de mur coupe-vent au Sud-Ouest.

PHOTOS

PHOTOS DES CABANES RUINEES	DALLES « CARTE IGN » ET NUMERO	COORDONNEES	DESCRIPTION
	E5-3	N 42°53'38,48 E 02°57'31,66	Cabane ruinée dans laquelle on reconnaît un arc central et le sommier gauche d'un arc de la porte. Elle est située dans les vestiges d'un enclos très malmené par les pistes DFCI.
	E5-8	N 42°53'31,93 E 02°56'46,17	Vestiges d'une cabane insérée dans un grand mur d'épierrement. Implantation rare dans "l'île" située au milieu de la dépression du Pla.
	E5-9	N 42°53'31,66 E 02°57'39,84	Très petite cabane ruinée insérée dans mur d'enclos épais de 12 mètres, en bordure du ruisseau du Pla. Subsistent un arc de voûte et le sommier gauche de l'arc de porte.
	E5-13	N 42°53'25,62 E 02°57'17,48	Vestiges d'une cabane voûtée intégrée dans le mur d'un enclos actuellement en friche dominant la dépression du Pla.

PHOTOS DES CABANES RUINEES	DALLES « CARTE IGN » ET NUMERO	COORDONNEES	DESCRIPTION
	E5-16	N 42°53'20,75 E 02°57'49,06	Petite cabane insérée dans le mur Nord d'un enclos abandonné. Compte tenu de sa faible largeur fermeture de l'encorbellement par de grandes dalles, faible saillie par rapport à l'arase du mur.
	E5-21	N 42°53'14,96 E 02°57'41,20	Petite cabane dans un massif au milieu d'un enclos abandonné.
	E5-25		

E5-17 Fitou Cortal d'en Marty

Date de Visite : 01/02/2015

Coordonnées : N 42°53'20,80" E 02°57'50,99"

Orientation : Sud-Est

Type d'Ouvrage
Voûte en
Encorbellement

Type de Porte
Linteau Pierre Simple
L : 80/50
H : 140

Dimensions Intérieures
P : 240
L : 200
H Rés. : 200

État
Ruinée

Description : Cabane qui devait être voûtée en encorbellement mais dont les vestiges de voûte ont disparu. La porte est sommée par curieux linteau en forme de casse-tête. Niche au sol à gauche.

PHOTOS



E5-26 Fitou les Courtiels

Date de Visite : 14/02/2015

Coordonnées : N 42°53'02,90" E 02°57'45,55"

Orientation : Sud-Est

Type d'Ouvrage
Voûte Probable

Type de Porte
Linteau Pierre Simple
L : 50
H : 150





Dimensions Intérieures
P : 220
L : 160
H Res : 160





État
Ruine
Irrécupérable





Description : Cabane arasée au niveau du massif, dans l'angle du mur Nord d'un enclos corridor, le linteau est encore en place. Mur très épais (120 à 160).





PHOTOS



PHOTOS DES CABANES RUINEES	DALLES « CARTE IGN » ET NUMERO	COORDONNEES	DESCRIPTION
	E5-28	N 42°53'02,36 E 02°57'48,31	Cabane insérée dans le mur Sud du même enclos corridor que E5-29, en face de celle-ci et donc orientée Nord. Structure tronconique en saillie par rapport au massif.
	E5-33	N 42°53'15,26 E 02°57'11,91	Cabane effondrée dans le mur Sud du même enclos que E5-32. Vestiges d'une probable voûte à encorbellement et une très grosse pierre semble être l'ancien linteau de la porte.
	E6-1	N 42°53'35,19 E 02°58'02,82	Cabane, supposée voûtée, arasée au niveau du mur d'enclos dans lequel elle est insérée. Restes de cultures alignées.
	E6-3	N 42°53'33,22 E 02°58'00,95	Cabane arasée au niveau du mur Nord d'un enclos actuellement planté des pins. Le massif fait une légère saillie au Nord.

PHOTOS DES CABANES RUINEES	DALLES « CARTE IGN » ET NUMERO	COORDONNEES	DESCRIPTION
	E6-11	N 42°53'19,32 E 02°58'01,75	Petite cabane supposée voûtée dans l'angle Nord-Est d'un enclos à l'abandon.
	E6-13	N 42°53'06,75 E 02°58'12,26	Cabane ruinée dans le mur Nord d'un enclos rectangulaire à l'abandon. Le linteau est encore en place, pas de trace de sommiers d'arcs donc probable voûte en encorbellement.
	E6-15	N 42°53'01,83 E 02°58'09,26	Cabane ruiné dans l'angle corridor à l'aval de E6-14. Type de voûte difficile à déterminer, linteau de porte encore en place.
	E6-16	N 42°53'02,87 E 02°58'20,16	Cabane ruinée dans un massif très épais situé dans l'angle Sud d'un enclos hexagonal irrégulier à l'abandon, près la piste DFCI. Types de voûte et de porte impossibles à déterminer.

PHOTOS DES CABANES RUINEES	DALLES « CARTE IGN » ET NUMERO	COORDONNEES	DESCRIPTION
	E6-22	N 42°53'19,21 E 02°58'42,01	Cabane ruinée dans l'angle Nord-Ouest d'un enclos à l'abandon. Reste d'un massif circulaire épais, espace intérieur rempli d'une végétation touffue et piquante qui ne permet pas de déterminer les types de voûte et de porte.
	E6-23	N 42°53'20,20 E 02°58'45,18	Cabane ruinée dans le mur Ouest d'un enclos à l'abandon. Ruine telle qu'il est impossible de déterminer les types de voûte et de porte.
	E6-27	N 42°53'03,95 E 02°58'08,79	Cabane à demi effondrée à mi pente sous la piste des Baucès, en bordure Nord d'un enclos aux formes incertaines.
	E6-28	N 42°53'06,26 E 02°58'20,90	Cabane ruinée dans un massif au milieu d'un enclos abandonné.

PHOTOS DES CABANES RUINEES	DALLES « CARTE IGN » ET NUMERO	COORDONNEES	DESCRIPTION
	E6-29	N 42°53'06,51 E 02°58'23,62	Cabane ruinée dans l'angle Nord d'un enclos à l'abandon. Types de voûte et de porte impossibles déterminer.
	E6-30	N 42°53'10,05 E 02°58'29,15	Cabane ruinée dans l'angle Nord d'un enclos à l'abandon. Impossible de déterminer les types de voûte et de porte.
	E6-35	N 42°53'00,55 E 02°58'41,36	Cabane effondrée dans le mur Nord d'un enclos à l'abandon.
	E6-36	N 42°53'06,19 E 02°58'40,54	Voûte ruinée dans un massif de pierres confus en bordure d'un vallon. Aperçue et photographiée de loin, elle reste à reconnaître de près.

F4-7

Fitou Pla des Arques

Date de Visite : 06/08/2015

Coordonnées : N 42°52'52,95" E 02°56'33,33"

Orientation : Sud-Est

Type d'Ouvrage
Voûte Probable

Type de Porte
Arc Plein Cintre
L : 55
H : 146

Dimensions Intérieures
P : 275
L : 160
H : 200

État
Partiellement
effondrée





Description : Cabane surplombant un petit vallon dans lequel subsistent des vestiges d'une vigne. Belle façade, mais déception, la probable voûte en encorbellement effondrée, a été remplacée par un toit de voiture en plastique, peut-être une DS19?



CARTOGRAPHIE



PHOTOS



PHOTOS DES CABANES RUINEES	DALLES « CARTE IGN » ET NUMERO	COORDONNEES	DESCRIPTION
	F4-8	N 42°52'57,26 E 02°56'33,28	Ruines d'une cabane elliptique insérée dans le mur d'un enclos abandonné. Orientation : Sud-Est
	F5-1	N 42°52'54,36 E 02°57'39,62	Cabane dans l'angle d'un enclos trapézoïdal coupé en deux par la piste DFCI. Une amorce de voûte en encorbellement subsiste. Le massif résiduel semble stable.
	F5-4	N 42°52'42,09 E 02°57'33,70	À 150 mètres au Sud de F5-3, petite cabane en position de contrôle de l'entrée d'un enclos ovoïde. Deux arcs de la voûte subsistent.
	F5-8	N 42°52'37,12 E 02°57'21,56	Cabane dont reste une amorce de voûte dans le mur Nord d'un enclos en forme de polygone irrégulier, isolé au milieu de la garrigue, à 150 mètres à l'Ouest de la piste DFCI

PHOTOS DES CABANES RUINEES	DALLES « CARTE IGN » ET NUMERO	COORDONNEES	DESCRIPTION
	F5-14	N 42°52'25,17 E 02°57'40,66	Cabane rectangulaire dans laquelle reste une amorce de voûte en encorbellement. Elle située dans le mur Nord de la petite plaine des Lugunals actuellement plantée d'oliviers.
	F5-17	N 42°52'55,80 E 02°57'50,81	Cabane voûtée effondrée sur son diamètre dans le mur Nord d'un enclos trapézoïdal abandonné dominant un vallon sous les Courtiels.
	F5-19	N 42°52'55,04 E 02°57'53,61	Cabane ruinée dans l'angle de mur d'un enclos aux formes confuses dominant la petite combe Est/Ouest remontant vers les Courtiels.
	F5-20	N 42°52'54,90 E 02°57'37,45	Très petite cabane qui semble avoir été voûtée en encorbellement. Elle est isolée au milieu des rochers en dehors de tout enclos à 50 mètres au Nord-Ouest de F5-1.

F5-18 Fitou Les Courtiels

Date de Visite : 14/02/2015

Coordonnées : N 42°52'56,29" E 02°57'49,21"

Orientation : Ouest

Type d'Ouvrage

Voûte en
Encorbellement

Type de Porte

Linteau Pierre Simple
L : 40
H : 60

Dimensions Intérieures

P : 150
L : 80
H : 80



État





Partiellement
effondrée





Description : Cabane dans l'angle Sud-Est d'un enclos rectangulaire. Elle paraît trop petite pour abriter un individu adulte, niche à chien ou abri pour enfant? À 60 mètres au Nord-Ouest de F5-17.

PHOTOS



PHOTOS DES CABANES RUINEES	DALLES « CARTE IGN » ET NUMERO	COORDONNEES	DESCRIPTION
	F5-22	N 42°52'56,30 E 02°57'58,05	Cabane intégrée dans le mur Est de l'enclos corridor occupant la petite combe qui remonte vers les Courtiels. Voûte en encorbellement probable.
	F5-25	N 42°52'56,74 E 02°57'55,18	Cabane dans l'angle saillant d'un enclos qui domine la combe remontant vers les Courtiels. Vestiges d'une voûte en encorbellement. Orientation : Sud-Ouest

PHOTOS DES CABANES RUINEES	DALLES « CARTE IGN » ET NUMERO	COORDONNEES	DESCRIPTION
	F5-27	N 42°52'29,79 E 02°57'22,31	Cabane voûtée en encorbellement à demi ruinée, dans un enclos de vallon abandonné. L'habitacle est en forme d'ampoule allongée. Orientation : Est
	F5-28	N 42°52'48,24 E 02°57'14,95	Ruine d'une cabane très arasée à proximité d'un enclos abandonné.
	F6-1	N 42°52'53,85 E 02°58'44,54	Cabane avec vestiges d'une voûte en encorbellement dans le mur Nord d'un enclos.
	F6-12	N 42°52'27,09 E 02°58'15,94	Ruines d'une cabane dans le mur Ouest d'un enclos en friche.

PHOTOS DES CABANES RUINEES	DALLES « CARTE IGN » ET NUMERO	COORDONNEES	DESCRIPTION
	F6-13	N 42°52'26,50 E 02°58'17,55	Ruines d'une petite cabane dans le mur Est du même enclos que F6-12, côté extérieur.
	F6-15	N 42°52'52,29 E 02°58'21,54	Cabane tangente au mur Sud-Est d'un enclos carré à l'abandon.
	F6-16	N 42°52'45,66 E 02°58'03,96	Vestiges très abimés d'une cabane incluse dans le mur nord d'un grand enclos à l'abandon.
	F6-24	N 42°52'38,88 E 02°58'23,92	Cabane ruinée dans un massif isolé sur le talus dominant la combe actuellement plantée de vignes du Cortal des Garrigues.

F6-20 Fitou Pla de la Coma Servi

Date de Visite : 06/03/2015 et 03/07/2015

Coordonnées : N 42°52'27,95" E 02°58'45,01"

Orientation : Nord-Est

Type d'Ouvrage	Type de Porte	Dimensions Intérieures	État
Voûte en Encorbellement	Difficile à Déterminer L : Non R. H : Non R.	P : 160 L : 160 H : Non R	Ruine Irrécupérable

Description : Cabane ruinée insérée dans le parement extérieur d'un enclos rectangulaire abandonné à 20 mètres à l'ouest de la piste DFCI.

On note, dans le parement intérieur, une petite niche rectangulaire (L : 35, H : 40, P : 70). Dégagée de la broussaille, cette ruine banale présente une particularité intéressante : un conduit de section trapézoïdale qui débouche sur la façade à 1 mètre à droite de la porte et qui semble être une meurtrière. Dimensions intérieures (L : 10, H : 35, P : 90) , dimensions extérieures (L : 40, H : 25, H Sol : 75).

CARTOGRAPHIE



PHOTOS



F6-28 Fitou Les Baucès

Date de Visite : 07/03/2015

Coordonnées : N 42°52'54,31" E 02°58'36,07"

Orientation : Sud-Est

Type d'Ouvrage

Voûte à Arcs

Type de Porte

Difficile à Déterminer

L : 55

H : ?

Dimensions Intérieures

P : 290

L : ?

H : ?

État

Partiellement effondrée



Description : Cabane dans le mur Nord d'un enclos trapézoïdal abandonné. Une partie de la voûte de l'entrée est effondrée, pierres instables, accès dangereux.

À l'intérieur, voûte sur trois arcs et deux niches au sol à droite de l'entrée.

Le toit semble en bon état

PHOTOS



PHOTOS DES CABANES RUINEES	DALLES « CARTE IGN » ET NUMERO	COORDONNEES	DESCRIPTION
	F6-34	N 42°52'49,38 E 02°58'30,61	Cabane ruinée intégrée dans un massif en forme de losange irrégulier isolé au milieu d'un ensemble d'enclos abandonné. Il y subsistent des vestiges d'une voûte en encorbellement.
	F6-35	N 42°52'49,72 E 02°58'33,10	Petite cabane ruinée dans l'angle Nord d'un enclos trapézoïdal à l'abandon, 60 mètres à l'Est de F6-34.
	G6-10	N 42°52'12,64 E 02°58'37,93	Cabane ruinée dans l'angle d'un mur d'enclos ravagé par les aménagement forestiers du secteur, à 50 mètres au sud-Est de la tour du télégraphe Chappe.

Cabanes à toit : descriptions et positions

C7-1

Fitou Ruisseau de la Palisse

Date de Visite : 12/03/2015

Coordonnées : N 42°54'40,86" E 03°00'14.74"

Orientation : Est

Type d'Ouvrage	Type de Porte	Dimensions Intérieures	État
Toit et charpente	Linteau Bois	P : 200 L : 200 H : 150	Ruinée

Description : Cabane circulaire partiellement encastrée dans le mur d'un enclos en friche, à 50 mètres de la rive de l'étang, mur en pierres sèches bien appareillé, parement extérieur enduit de mortier. Reste de tuiles et de chevrons de la toiture.

CARTOGRAPHIE



PHOTOS



D6-23 Fitou Le Bourdoul

Date de Visite : 19/03/2015

Coordonnées : N 42°54'02,84" E 02°58'23,77"

Orientation : Sud

Type d'Ouvrage	Type de Porte	Dimensions Intérieures	État
Baraque Toit	Linteau Bois	P : 260	Intacte mais fragilisée
	L : 60	L : 200	
	H : 150	H : 160	

Description : Cabane insérée dans le mur Nord d'un enclos corridor. La toiture est en tuiles sur un platelage de bidons déroulés posés sur des chevrons et sur une barre de fer faisant office de panne. La maçonnerie est enduite de mortier. L'ensemble n'est pas très beau, mais c'est un des rares exemples de cabane à toit intacte.

CARTOGRAPHIE



PHOTOS



E4-5

Fitou Les Correts

Date de Visite : 06/08/2015

Coordonnées : N 42°53'02,81" E 02°56'26,26"

Orientation : Sud

Type d'Ouvrage
Toit et charpente

Type de Porte
Linteau IPN
L : 75
H : 180

Dimensions Intérieures
P : 300
L : 230
H : 200/250

État
Partiellement
effondrée

Description : Version récente, probablement du début du XXème siècle, de la cabane de vignes. Maçonnerie en moellons hourdés au mortier, toiture en béton sur des voutains de briques creuses et IPN.



Cependant ces techniques qui devaient représenter un progrès à l'époque de la réalisation de l'ouvrage s'avèrent moins pérennes que celle archaïque de la pierre sèche. Les infiltrations dans le béton et dans les maçonneries, la rouille des aciers, menacent à court termes la cabane.

CARTOGRAPHIE



PHOTOS



PHOTOS DES CABANES A TOIT	DALLES « CARTE IGN » ET NUMERO	COORDONNEES	DESCRIPTION
	D7-17	N 42°54'16,75 E 02°59'25,39	Cabane rectangulaire dont le grand axe est parallèle au mur d'un enclos. Les murs verticaux et l'absence d'amorce de voûte évoquent un toit sur charpente. Lucarne traversante (20x20x50) dans la paroi Nord.
	E4-2	N 42°53'41,36 E	Pour mémoire, cabane qui est soit une création récente, soit une restauration maladroite, murs enduits au ciment, toit béton, linteau bois, porte en fer.
	E6-2		

Autres ouvrages en pierres sèches : fiches descriptives avec positions

D5-28 Fitou La Garrigue

Date de Visite : 12/02/2015

Coordonnées : N 42°54'05,85" E 02°57'15,38"

Orientation :

Type d'Ouvrage
Autre Ouvrage

Type de Porte
Linteau Bois
L : Non R.
H : Non R.

Dimensions Intérieures
Non Relevées

État
Partiellement
effondrée

Description : Édifice bizarre de plan carré, fait de matériaux de récupération qui comportait deux étages sur un sous-sol. Le rez de chaussée repose sur un plancher en bois vermoulu et dangereux. À l'intérieur on trouve une avec table avec bancs et une cheminée. Un vieux numéro de Libération y donnait la date du 5 mai 2005.

La façade Nord est percée de meurtrières à gradins digne de l'architecture militaire. Il doit s'agir un ancien relai de chasse squatté par des marginaux il y a une dizaine d'années.

PHOTOS



D6-12 Fitou Ruisseau de la Bouychère

Date de Visite : 22/01/2015

Coordonnées : N 42°54'19,04" E 02°59'15,20"

Orientation : Nord

Type d'Ouvrage
Autre Ouvrage

Type de Porte
Linteau Pierre Simple
L : Non R.
H : Non R.

Dimensions Intérieures
Non Relevées

État
Bon État

Description : Ouvrage exceptionnel, probablement le magasin à outils, voire à explosifs (d'où l'orientation Nord et les ferrures de porte) d'une ancienne carrière connue sous le nom de **Peirièra d'en Joan**.

Cette carrière produisait un calcaire fin gris que l'on trouve dans des ornements de façade et de petits monuments du village.

Façade en pierre sèche et encadrement de porte en gros blocs, le tout très bien appareillé, plafond en grandes dalles, du travail de professionnels.

Cassure au milieu du linteau, mais qui ne semble pas déstabiliser l'ouvrage.

Au niveau supérieur, vestiges d'un bâtiment à toit, peut-être la baraque de chantier?

CARTOGRAPHIE

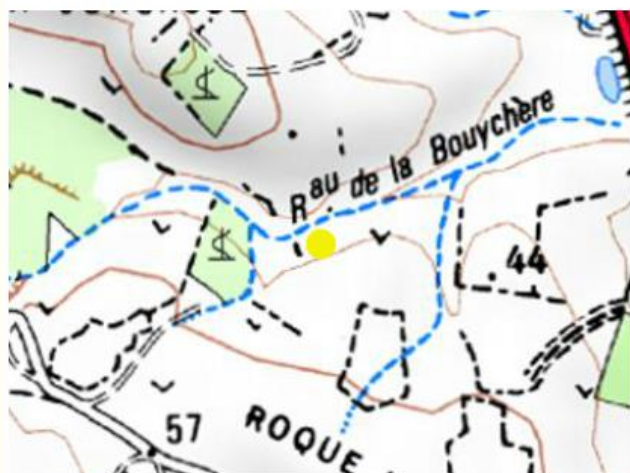

PHOTOS



E5-19 Fitou Cortal d'en Marty

Date de Visite : 16/02/2015

Coordonnées : N 42°53'13,63" E 02°57'26,59"

Orientation : Sud-Est

Type d'Ouvrage
Autre Ouvrage

Type de Porte
Sans Objet
L : Non R.
H : Non R.

Dimensions Intérieures
P : 1800
L : 1200
H : 150

État
Bon État

Description : Massif de pierres rectangulaire creusé d'une alcôve parabolique. Petite niche au centre (L : 40, H : 30, P : 130, H Sol : 60). Usage apicole ??

PHOTOS



E5-36 Fitou Ventenac

Date de Visite : 10/08/2015

Coordonnées : N 42°53'19,01" E 02°56'38,35"

Orientation : Est

Type d'Ouvrage	Type de Porte	Dimensions Intérieures	État
Autre Ouvrage	Linteau Pierre Simple	P : 220	Bon État
	L : 70	L : 70	
	H : 130	H : 150	

Description : La technique de construction est celle d'une cabane à voute en encorbellement, pourtant, ce n'est pas une cabane mais la **Fontaine du Douanier**, réputée intarissable. À 70cm en contrebas de l'entrée, accessible par 4 marches, le bassin a un niveau d'eau de 70cm en août.

CARTOGRAPHIE

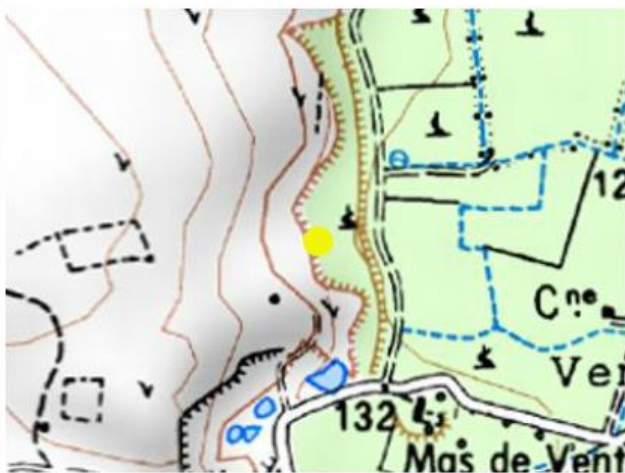

PHOTOS



E6-7**Fitou Le Vigné****Date de Visite : 07/02/2015****Coordonnées : N 42°53'24,44" E 02°58'01,04"****Orientation : Sud-Est****Type d'Ouvrage**

Autre Ouvrage

Type de Porte

Sans Objet

Dimensions Intérieures**P : 700****L : 260****H : 90****État**

Bon État

Description : Tranchée en forme de Y très bien appareillée surplombant un grand talus de cailloux. On pourrait penser à une tranchée de la guerre de 14, mais le site est quand même un peu loin du front. Cet ouvrage pourrait-il être une ancienne palombière?

CARTOGRAPHIE**PHOTOS**

E6-26 Fitou Le Vigné

Date de Visite : 07/03/2015

Coordonnées : N 42°53'06,67" E 02°58'54,36"

Orientation : Indéterminée

Type d'Ouvrage
Autre Ouvrage

Type de Porte
Sans Objet
L : Non R.
H : Non R.

Dimensions Intérieures
P : 190
L : 190
H : 110

État
Intacte mais
fragilisée

Description : Deux cercles concentriques sur le mur d'un enclos. Le cercle intérieur délimite un puit de 110 cm de profondeur. Quatre pierres semblent constituer un escalier hélicoïdal tangent au puit. Usage inconnu???

CARTOGRAPHIE

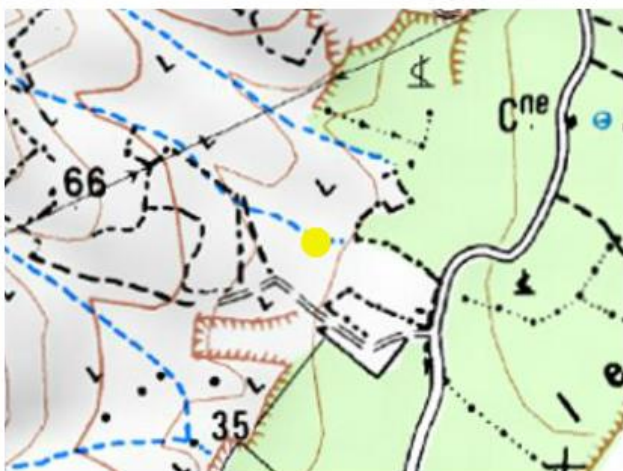

PHOTOS



F5-26 Fitou les Courtiels

Date de Visite : 20/05/2015

Coordonnées : N 42°52'58,71" E 02°57'47,94"

Orientation : Sud-Est

Type d'Ouvrage
Autre Ouvrage

Type de Porte
Sans Objet
L : Non R.
H : Non R.

Dimensions Intérieures
P : 50
L : 320
H : 145

État
Bon État

Description : Entre deux talus d'enclos, l'espace résiduel est clos au Nord par un petit mur couronné par des dalles. Au milieu une niche au ras du sol (L : 35, H : 30, P : 140).

Dans la paroi, sont encastrées trois dalles en porte-à-faux comme des marches d'escalier, mais espacées de 70cm en longueur et de 30 cm en hauteur.

PHOTOS



F6-23 Fitou Pla de la Coma Servi

Date de Visite : 06/03/2015

Coordonnées : N 42°52'34,80" E 02°58'46,25"

Orientation : Est

Type d'Ouvrage
Autre Ouvrage

Type de Porte
Sans Objet
L : Non R.
H : Non R.

Dimensions Intérieures
Non Relevées

État
Intacte mais fragilisée

Description : Grande alvéole dotée d'un couronnement de pierres plates en saillie, dans le mur d'un enclos aux formes aléatoires coupé par la piste DFCI de la Coma Servi.









PHOTOS







Tableau des ouvrages de Fitou











Inventaire des Ouvrages de Fitou





Nombre d'ouvrages présentés : 235





Réf.	Secteur Cad.	Position	Type Ouvr.	Type Porte	Dimens.	Description	État	Date Visite	Photo
C5-10	La Marenda	N 42°54'31,78" E 02°57'40,60"	Voûte Présumée	Arc L : 62 H : SO.	P : 170 L : 150 H : SO.	Cabane voûtée dont la ruine est récente, car elle apparait intacte sur la photo aérienne Google de 2006. Elle est implantée dans le mur Nord d'un enclos corridor de 7 mètres de large, en limite de Treilles.	Ruine Irrécupérable	02/04/2015	
C6-1	La Marenda	N 42°55'05,84" E 02°58'40,49"	Voûte Présumée	Difficile à Déterminer L : Non R. H : Non R.	Non Relevées	Cabane implantée dans le mur Nord d'un enclos et convertie en poste de tir. C'est l'extrémité Est de la ligne de front de l'Auzinet .	Ruine Irrécupérable	22/01/2015	
C6-10	La Marende	N 42°54'55,92" E 02°58'33,73"	Voûte Présumée	Difficile à Déterminer L : Non R. H : Non R.	Non Relevées	Cabane présumée voûtée intégrée dans le mur d'un enclos en friche.	Ruine Irrécupérable	29/01/2015	
C6-11	La Marenda	N 42°54'49,38" E 02°58'23,99"	Voûte Présumée	Difficile à Déterminer L : Non R. H : Non R.	Non Relevées	Cabane présumée voûtée, arasée au niveau du talus de l'enclos et convertie en poste de tir, des dalles de la voûte sont utilisées comme piédestal. Dans le même enclos que C6-8 à 60 mètres au Nord-Ouest.	Ruine Irrécupérable	29/01/2015	
C6-13	Loubrassa	N 42°55'00,02" E 02°58'39,44"	Voûte sur arcs	Arc L : 47 H : 140	P : 230 L : 220 H : 190	Grande cabane dans l'angle du mur d'un enclos en friche. Une grande brèche toute fraîche à la date de la visite, au sommet de la voûte, semble avoir été provoquée.	Intacte mais fragilisée	01/04/2015	
C6-15	La Marende	N 42°54'48,27" E 02°58'17,57"	Voûte Présumée	Difficile à Déterminer L : Non R. H : Non R.	P : 320 L : 200 H : SO	Cabane effondrée dans le talus du mur d'un enclos en friche.	Ruine Irrécupérable	03/04/2015	
C6-16	La Marenda	N 42°52'47,17" E 02°58'17,28"	Voûte Présumée	Difficile à Déterminer L : 50 H : 120	P : 250 L : 195 H : SO	Vestiges d'un cabane supposée voûtée au milieu du même enclos que C6-15, 35 mètres au Sud de celle -ci. Convertie en poste de tir avec des dalles de toit utilisées comme piédestal.	Ruine Irrécupérable	03/04/2015	
C6-17	Coutieu de Perillos	N 42°54'47,17" E 02°58'03,76"	Voûte sur arcs	Arc L : 100 H : 195	P : 360 L : 180 H : 195	Cabane dans le mur d'un enclos corridor en friche en limite de Treilles. Elle est exceptionnelle par les dimensions de l'arc en plein cintre de la porte que prolonge la voûte à quatre arcs.	Bon État	03/04/2015	
C6-18	La Joncasse	N 42°54'25,65" E 02°59'08,32"	Voûte à Arcs	Arc Parabolique L : 60/66 H : 140	P : 310 L : 170 H : 180	Cabane insérée dans le mur d'une vigne en exploitation sous la tour Nord du télégraphe Chappe.	Bon État	27/07/2015	











C6-4	La Marendà	N 42°55'03,83" E 02°58'56,34"	Voûte Présumée	Sans Objet L : Non R. H : Non R.	Non Relevées	Vestiges d'une petite cabane voûtée sur un mur d'enclos.	Ruine Irrécupérable	22/01/2015	
C6-6	La Marendà	N 42°54'56,90" E 02°58'39,02"	Voûte sur arcs	Difficile à Déterminer L : Non R. H : Non R.	Non Relevées	Grande cabane voûtée sur arc central, effondrée sur sa demi voûte avant. Elle est intégrée dans un massif au milieu d'un enclos de vallon.	Partiellement effondrée	29/01/2015	
C6-7	La Marendà	N 42°54'51,79" E 02°58'34,86"	Voûte sur arcs	Arc L : 54 H : 160	P : 225 L : 225 H : 265	Très belle cabane voûtée en encorbellement avec un arc central. Elle est implantée dans le mur d'enclos Nord d'une vigne dont l'exploitation semble avoir cessé depuis peu.	Bon État	29/01/2015	
C6-8	La Marendà	N 42°54'48,42" E 02°58'26,52"	Voûte sur arcs	Arc L : 50 H : 142	P : 210 L : 175 H : 164	Cabane voûtée en bout d'une sorte de presqu'île qui s'avance au milieu d'un enclos actuellement en friche. Façade de gros blocs grossièrement appareillés, massif de petits cailloux.	Bon État	29/01/2015	
C6-9	La Marendà	N 42°54'45,20" E 02°58'40,83"	Voûte sur arcs	Linteau Pierre L : 35/45 H : 140	P : 170 L : 170 H : 200	Petite cabane dans un massif isolé au milieu d'un ensemble d'enclos actuellement incultes.	Intacte mais fragilisée	29/01/2015	
C7-1	Ruisseau de la Palisse	N 42°54'40,86" E 03°00'14,74"	Toit et charpente	Linteau Bois L : 50 H : 150	P : 200 L : 200 H : 150	Cabane circulaire partiellement encastrée dans le mur d'un enclos en friche, à 50 mètres de la rive de l'étang, mur en pierres sèches bien appareillé, parement extérieur enduit de mortier. Reste de tuiles et de chevrons de la toiture.	Ruinée	12/03/2015	
C7-2	La Teulière	N 42°54'24,45" E 03°00'09,83"	Voûte sur arcs	Arc L : 75 H : 153	P : 230 L : 200 H : 215	Superbe cabane encastrée dans le talus d'un enclos jadis planté de vignes. Voûte sur deux arcs espacés, intervalle rempli de blocage.	Bon État	12/03/2015	
C7-3	La Joncasse	N 42°54'26,42" E 02°59'26,33"	Voûte en encorbellement	Linteau à Arc de Décharge L : Non R. H : Non R.	Non Relevées	Petite cabane en bon état dans un angle d'enclos à 75 mètres de l'autoroute. Voûte composée d'un encorbellement et d'un arc.	Bon État	22/01/2015	
D4-10	Crebo figos	N 42°54'11,68" E 02°55'55,96"	Voûte Probable	Difficile à Déterminer L : Non R. H : Non R.	P : 160 L : 140 H : 160	Vestiges d'une cabane voutée, peut-être inachevée, convertie en poste de tir (nombreux étuis de cartouches). Le mur sud peu épais est récent.	Ruine Irrécupérable	13/08/2015	
D4-11	Pous trobats	N 42°54'03,63" E 02°55'28,03"	Voûte Probable	Difficile à Déterminer L : 55 H : 80	P : 300 L : 220 H : 80/130	Vestiges d'un cabane de plan circulaire, convertie en poste de tir, dans un massif en fer à cheval.	Ruine Irrécupérable	13/08/2015	









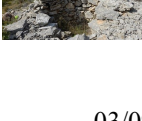

D4-14	La Barthe	N 42°53'48,11" E 02°56'05,40"	Voûte à Arcs	Arc Surbaissé L : 50 H : 120	P : 240 L : 200 H : 180	Petite cabane encastrée dans le talus Nord d'un enclos de vignes en exploitation. À l'Ouest, la porte s'appuie sur un très gros rocher probablement en place à l'origine et qui a été taillé pour ménager un passage.	Bon État	19/12/2015	
D4-15	Courbayroles	N 42°53'43,61" E 02°56'29,25"	Voûte en Encorbellement	Difficile à Déterminer L : Non R. H : Non R.	Non Relevées	Petite cabane encastrée dans le talus Nord d'un enclos. La voûte est effondrée mais on remarque une amorce d'encorbellement. Orientation : Sud	Partiellement effondrée	19/12/2015	
D4-4	Les Légumes	N 42°54'13,51" E 02°56'22,66"	Voûte à Arcs	Arc Ogival L : 60 H : 140	P : 265 L : 160 H : 165	Très belle cabane voûtée au bout d'un mur d'enclos surplombant un vallon sous la route de Treilles.	Bon État	11/03/2015	
D4-5	Les Légumes	N 42°54'15,00" E 02°56'36,35"	Voûte à Arcs	Arc Parabolique L : 60 H : 140	P : 260 L : 170 H : 170	Superbe cabane dans le mur d'un enclos en friche surplombant la plaine de La Tour et la route de Treilles, de laquelle elle est visible.	Bon État	12/02/2015	
D4-6	Le Puit Trouvé	N 42°54'05,32" E 02°55'43,67"	Voûte à Arcs	Linteau à Arc de Décharge L : 50 H : 143	P : 210 L : 160 H : 170	Superbe cabane dans l'angle du mur d'enclos d'une ancienne vigne. Des ruches sont installées à proximité, accès possible quand les abeilles le permettent.	Bon État	11/03/2015	
D4-7	Crève Fignes	N 42°54'05,05" E 02°56'15,56"	Voûte à Arcs	Arc Plein Cintre L : 50 H : 135	P : 280 L : 180 H : 190	Petite cabane implantée dans un massif isolé surplombant une vigne et la route de Treilles. L'arc de la porte paraît légèrement outrepassé, hasard ou influence mozarabe tardive?	Bon État	11/12/2014 et 09/07/2015	
D4-8	La Tour	N 42°54'11,17" E 02°56'32,99"	Voûte Probable	Difficile à Déterminer L : 60 H : H R 130	P : 200 L : 150 H : H Res. 130	Ruine d'un cabane probablement voûtée en encorbellement dans l'angle d'un talus d'enclos dominant la plaine de la Tour.	Partiellement effondrée	24/08/2015	
D4-9	Le Puit Trouvé	N 42°53'56,58" E 02°55'31,07"	Voûte à Arcs	Linteau Pierre Simple L : 60 H : 145	P : 190 L : 190 H : 195	Petite cabane en excellent état intégrée dans le mur d'un enclos corridor étroit (8 à 10 mètres) et à l'abandon.	Bon État	11/03/2015	
D5-1	La Garrigue	N 42°54'21,95" E 02°57'04,23"	Voûte Probable	Difficile à Déterminer L : Non R. H : Non R.	Non Relevées	Vestige d'une cabane supposée voûtée, isolée au milieu d'un enclos en friche et transformée en poste de tir.	Ruine Irrécupérable	12/02/2015	
D5-10	La Garrigue	N 42°54'13,07" E 02°56'49,83"	Voûte à Arcs	Arc Parabolique L : 100 H : 150	P : 210 L : 180 H : SO	Cabane dont la voûte est effondrée et seul subsiste l'arc central très affaîssi. Elle dangereuse car sa ruine complète est imminente.	Ruine Irrécupérable	12/02/2015	
D5-11	La Garrigue	N 42°54'13,55" E 02°56'51,89"	Voûte en Encorbellement	Difficile à Déterminer L : Non R. H : Non R.	P : 280 L : 220 H :	Vestige d'une cabane dans le mur d'un enclos à l'abandon. Elle est convertie en poste de tir avec utilisation de dalles de la voûte comme piédestal. amorce de voûte à encorbellement en dallettes.	Ruinée	12/02/2015	











D5-13	La Garrigue	N 42°54'12,93" E 02°56'59,41"	Voûte en Encorbellement	Difficile à Déterminer L : Non R. H : Non R.	P : 180 L : 180 H :	Vestiges d'une cabane dans le mur très épais d'un enclos à l'abandon. Amorce d'une voûte en encorbellement en dallettes dont certaines sont récupérées pour servir de piédestal de tir.	Ruine Irrécupérable	12/02/2015	
D5-14	La Garrigue	N 42°54'12,53" E 02°57'19,99"	Voûte à Arcs	Linteau à Arc de Décharge L : 80/60 H : 150	P : 290 L : 290 H : 270	Très grande cabane dans l'angle d'un enclos actuellement en friche. Elle est jointoyée d'un mortier ancien à l'intérieur et à l'extérieur autour de la porte mais important éboulement côté Sud.	Intacte mais fragilisée	29/01/2015	
D5-15	La Garrigue	N 42°54'08,56" E 02°57'13,02"	Voûte Probable	Difficile à Déterminer L : Non R. H : Non R.	Non Relevées	Vestige d'une cabane supposée voûtée dans le mur d'un enclos en friche.	Ruine Irrécupérable	29/01/2015	
D5-16	les Corneilles	N 42°53'55,83" E 02°57'50,90"	Voûte en Encorbellement	Linteau à Arc de Décharge L : 60 H : 126.	P : 240 L : 180 H : 210	Cabane isolée en limite d'un ancien enclos de culture actuellement en friche et du plateau.	Bon État	11/12/2014 & 19/07/2015	
D5-17	les Corneilles	N 42°53'52,42" E 02°57'36,54"	Voûte Probable	Difficile à Déterminer L : 62 H Rés.: 150	P : 250 L : 150 H Rés.: 150	Vestige d'une cabane présumée voûtée dans le mur d'un enclos irrégulier au sommet d'une butte.	Ruine Irrécupérable	12/02/2015	
D5-18	les Corneilles	N 42°53'52,33" E 02°57'46,73"	Voûte en Encorbellement	Linteau Pierre Simple L : 55 H : 130	P : 155 L : 150 H : 210	Petite cabane dans le mur d'un enclos en friche. Rare plan en abside à façade plate.	Bon État	11/12/2014 & 12/07/2015	
D5-19	Les Corneilles	N 42°53'49,47" E 02°57'26,30"	Voûte sur un arc	Arc Plein Cintre L : 50 H : 130	P : 220+45 L : 180 H : 200	Belle cabane dans l'angle du mur d'un enclos encore récemment planté de vignes.	Bon État	06/12/2014 & 12/07/2015	
D5-20	Les Corneilles	N 42°53'49,42" E 02°57'31,69"	Voûte à Arcs	Arc Ogival L : 45 H : 160	P : 210 L : 195 H : 170	Cabane ne faisant qu'une faible saillie dans le long mur (55 mètres) d'un enclos pentagonal en friche et dans lequel on ne trouve pas de trace de cultures.	Bon État	06/12/2014 & 12/07/2015	
D5-21	Les pujades	N 42°53'51,02" E 02°57'55,16"	Voûte à Arcs	Difficile à Déterminer L : 50 H : Non R.	P : 200 L : 168 H Rés. : 190	Cabane dans l'angle du mur d'un enclos actuellement en friche.	Partiellement effondrée	11/12/2014 & 19/07/2015	
D5-22	Les Pujades	N 42°53'50,97" E 02°57'59,08"	Voûte en Encorbellement	Difficile à Déterminer L : Non R. H : Non R.	P : 230 L : 180 H Rés. : 130	Cabane intégrée dans le mur d'un enclos polygonal actuellement en friche.	Partiellement effondrée	11/12/2014 & 19/07/2015	









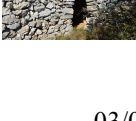

D5-23	Saint Aubin	N 42°53'47,63" E 02°56'39,42"	Voûte en Encorbellement	Arc Surbaissé L : 45 H : 125	P : 250 L : 160 H Res. : 180	Très belle cabane en gros blocs de calcaire ferrugineux à l'extrémité Sud d'un large mur fermant partiellement un enclos polygonal.	Partiellement effondrée	26/02/2015	
D5-25	les Corneilles	N 42°53'45,46" E 02°57'01,64"	Voûte à Arcs	Arc Plein Cintre L : 50 H : 154	P : 240 L : 200 H : 220	Petite cabane dans un massif isolé à 5 mètres de la route de Treilles. Elle était masquée par un gros buisson de lentisque qui a été récemment dégagé par l'association "Fitou al Vent".	Bon État	11/12/2014 et 09/07/2015	
D5-26	Les Corneilles	N 42°53'44,43" E 02°57'20,00"	Voûte à Arcs	Arc Plein Cintre L : 42 H : 150	P : 265 L : 185 H : 210	Cabane dans le mur d'un enclos en friche qui porte encore de traces de culture de vigne.	Bon État	06/12/2014 et 09/07/2015	
D5-27	Les Corneilles	N 42°53'44,34" E 02°57'22,88"	Voûte en Encorbellement	Difficile à Déterminer L : 45 H : 125	P : 160 L : 165 H : 190	Cabane dans un angle au niveau haut d'une sorte de digue entre deux enclos de vallon situés à des niveaux différents. Terrains actuellement en friche qui gardent des traces de culture de vigne.	Partiellement effondrée	11/12/2014	
D5-28	La Garrigue	N 42°54'05,85" E 02°57'15,38"	Autre Ouvrage	Linteau Bois L : Non R. H : Non R.	Non Relevées	Édifice bizarre de plan carré, fait de matériaux de récupération qui comportait deux étages sur un sous-sol. Le rez de chaussée repose sur un plancher en bois vermoulu et dangereux.	Partiellement effondrée	12/02/2015	
D5-29	Le Champ de Tir	N 42°54'14,95" E 02°57'38,45"	Voûte Probable	Difficile à Déterminer L : Non R. H : Non R.	Non Relevées	Cabane dans l'angle d'un enclos atypique par sa situation sur un sommet terriblement exposé à la Tramontane. Elle est occupée par une végétation dense, piquante et pénétrable peut être au lance-flamme.	Ruine Irrécupérable	12/02/2015	
D5-3	La Garrigue	N 42°54'21,04" E 02°57'11,86"	Voûte en Encorbellement	Linteau à Arc de Décharge L : 50 H : 130	P : 210 L : 190 H : 235	Cabane intégrée dans le mur épais d'un enclos en friche. Entrée protégée par un muret. Un trou au sommet de la voûte est peut-être une amorce d'éboulement?	Intacte mais fragilisée	12/02/2015	
D5-30	La Garrigue	N 42°54'13,55" E 02°57'07,33"	Voûte à Arcs	Difficile à Déterminer L : Non R. H : Non R.	P : 220 L : 130 H : SO	Cabane intégrée dans le mur d'un en clos en friche. Elle est convertie en poste de tir, les dalles d'un ancien arc servent de piédestal.	Ruine Irrécupérable	12/02/2015	
D5-31	La Garrigue	N 42°54'16,97" E 02°56'50,49"	Voûte à Arcs	Arc Parabolique L : 60 H : 125	P : 250 L : 170 H : 180	Cabane intégrée dans le mur d'un enclos en friche au sud de la piste. Encadrement de porte réalisé avec de grands blocs de calcaire bicolore bien appareillés, le reste de la façade est appareillé au hasard. Voûte sur trois arcs à intervalles remplis de blocage.	Bon État	12/02/2015	
D5-32	La Garrigue	N 42°54'07,96" E 02°57'05,84"	Voûte à Arcs	Difficile à Déterminer L : Non R. H : Non R.	Non Relevées	Cabane intégrée dans le mur d'un enclos qui semble en friche de longue date.	Partiellement effondrée	12/02/2015	
D5-34	La Garrigue	N 42°54'17,27" E 02°57'13,63"	Voûte Probable	Difficile à Déterminer L : 55 H : Non R.	P : 150 L : 150 H : SO	Petite cabane réalisée en blocs de calcaire bicolores, dans l'angle du mur d'un ancien enclos.	Ruine Irrécupérable	12/02/2015	





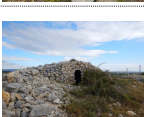





D5-36	Saint Aubin	N 42°53'47,16" E 02°56'41,84"	Autre Ouvrage	L : Non R. H : Non R.	Non Relevées	Grande alvéole elliptique dans le mur d'un enclos abandonné, peut-être un usage apicole?	Bon État	26/02/2015	
D5-39	Les Corneilles	N 42°53'43,60" E 02°57'19,30"	Voûte Probable	Difficile à Déterminer L : Non R. H : Non R.	P : 170 L : 110 H : Non R	Cabane voûtée dont la ruine semble due au remaniement du massif dans lequel elle est insérée. L'ouverture semble avoir été à l'Est?	Ruine Irrécupérable	09/07/2015	
D5-40	Saint Aubin	N 42°53'43,95" E 02°56'40,12"	Voûte en encorbellement	Arc Parabolique L : 55/60 H : 125	P : 80 L : 700 H : 135	Très petite cabane, au format de guérite individuelle, encadrée dans l'extrémité du talus nord de l'enclos d'une vigne en exploitation.	Bon État	16/12/2015 & 27/12/2015	
D5-42	Le Champs de Tir	N 42°54'02,93" E 02°57'46,31"	Voûte en Encorbellement	Linteau Pierre Probable L : 45 H : H Res 95	P : 220 L : 160 H : H Res. 160	Cabane assez grande dans le massif d'angle saillant d'un enclos, à 65 mètres de l'éolienne Sud du Champs de Tir. On identifie très clairement l'amorce d'une voûte en encorbellement en gros appareil.	Ruinée	16/04/2016	
D5-43	Le Champs de Tir	N 42°54'06,90" E 02°57'49,12"	Voûte Probable	Linteau Pierre Probable L : 45 H : H R 150	P : 230 L : 130 H : H Res. 160	Cabane présumée voutée, complètement effondrée au milieu du talus d'un enclos à 100 mètres de la seconde éolienne Sud du Champs de Tir.	Ruine Irrécupérable	16/04/2016	
D5-44	La Garrigue	N 42°54'19,04" E 02°56'54,97"	Voûte à Arcs	Linteau Pierre Simple L : 65 H : 130	P : 340 L : 310 H : 170	Cabane quasi-invisible dans un enclos très fermé . La voûte est construite sur quatre arcs, dont un en biais. Elle est exceptionnelle à trois titre :	Très Bon État	04/05/2016	
D5-45	La Garrigue	N 42°54'10,88" E 02°57'15,10"	Voûte à Arcs	Arc Parabolique L : 60/80 H : 150	P : 260 L : 140 H : 190	Cabane située dans un massif rectangulaire fermant un petit enclos aux murs très hauts qui semble être une annexe d'un très grand enclos rectangulaire.	Très Bon État	04/05/2016	
D5-46	La Garrigue	N 42°54'05,20" E 02°57'13,22"	Voûte à Arcs	Arc Plein Cintre L : 55 H : 130	P : 220 L : 156 H : 140	Cabane rectangulaire à abside dans le talus Nord d'un enclos. Elle est en bon état mais un éboulement du parement arrière fragilise l'abside à brève échéance.	Bon État	10/05/2016	
D5-47	La Garrigue	N 42°54'02,79" E 02°57'15,36"	Voûte à Arcs	Arc Plein Cintre L : 60 H : 130	P : 220 L : 156 H : 145	Cabane rectangulaire en bon état, intégrée dans le bord d'une micro-falaise à 90 mètres au Sud-Est de la cabane D5-47. Dans ses dimensions et dans ses détails constructifs elle est quasiment identique à D5-47.	Bon État	10/05/2016	
D5-48	Les Corneilles	N 42°54'02,18" E 02°57'04,86"	Voûte Probable	Arc Plein Cintre L : 45 H : 140	P : 225 L : 140/200 H : H Res. 200	Cabane de forme trapézoïdale incluse dans l'extrémité du mur d'un ancien enclos de vignes. Elle semble avoir été remaniée au XXème siècle, probablement pour la chasse et on ne trouve plus de trace de voûte.	Partiellement effondrée	13/05/2016	









D5-49	La Garrigue	N 42°54'10,69" E 02°57'02,89"	Voûte Probable	Difficile à Déterminer L : Non R. H : Non R.	P : 150 L : 150 H : H Res. 14	Vestiges d'une cabane effondrée sur son diamètre dans l'angle d'un mur d'enclos. L'amorce d'une voûte en encorbellement est encore identifiable.	Ruine Irrécupérable	13/05/2016	
D5-5	Les Légumes	N 42°54'17,44" E 02°56'39,05"	Voûte Probable	Difficile à Déterminer L : Non R. H : Non R.	Non Relevées	Vestiges d'une cabane supposée voûtée dans l'angle du mur d'un enclos en friche depuis longtemps et envahi par la végétation.	Ruine Irrécupérable	12/02/2015	
D5-7	La Garrigue	N 42°54'15,84" E 02°57'25,02"	Voûte Probable	Difficile à Déterminer L : Non R. H : Non R.	Non Relevées	Vestiges d'une cabane dans l'angle du mur très épais d'un enclos trapézoïdal près de la piste du gaz. Elle est utilisée comme poste de tir sur ce sommet très exposé au vent.	Ruine Irrécupérable	12/02/2015	
D5-8	La Garrigue	N 42°54'13,44" E 02°56'43,68"	Alvéole	Sans Objet L : Non R. H : Non R.	Non Relevées	Grande alvéole dans le mur d'un enclos à l'abandon, usage apicole?	Intacte mais fragilisée	12/02/2015	
D6-1	Le Champ de Tir	N 42°54'14,71" E 02°58'40,15"	Voûte en Encorbellement	Arc Plein Cintre L : 80 H : 150	P : 210 L : 185 H : 227	Cabane dans un massif isolé au milieu d'un enclos. Niche au milieu (H : 30, L : 40, P : 100, H Sol : 85).	Bon État	22/01/2015	
D6-11	Les Courbets	N 42°53'42,59" E 02°58'37,43"	Voûte Probable	Difficile à Déterminer L : Non R. H : Non R.	Non Relevées	Cabane ruinée dans l'angle d'un mur d'enclos, amorce de voûte.	Ruine Irrécupérable	19/03/2015	
D6-12	Ruisseau de la Bouychère	N 42°54'19,04" E 02°59'15,20"	Autre Ouvrage	Linteau Pierre Simple L : Non R. H : Non R.	Non Relevées	Ouvrage exceptionnel, probablement le magasin à outils, voire à explosifs (d'où l'orientation Nord et les ferrures de porte) d'une ancienne carrière connue sous le nom de Peirièra d'en Joan .	Bon État	22/01/2015	
D6-13	Roque Martin	N 42°54'13,49" E 02°58'53,44"	Voûte à Arcs	Linteau Pierre Simple L : Non R. H : Non R.	Non Relevées	Petite cabane dans un massif d'épierrement à proximité d'une vigne encore exploitée. Maçonnerie encore intacte mais fragilisée jusqu'au départ de la voûte.	Partiellement effondrée	22/01/2015	
D6-15	Le Bourdoul	N 42°54'05,18" E 02°58'24,05"	Voûte Probable	Difficile à Déterminer L : Non R. H : Non R.	Non Relevées	Vestiges d'une cabane présumée voutée dans le mur Nord d'un enclos. Elle est remplie d'une végétation impénétrable.	Ruine Irrécupérable	19/03/2015	
D6-16	Le Champs de Tir	N 42°54'16,21" E 02°58'19,13"	Voûte Probable	Difficile à Déterminer L : Non R. H : Non R.	Non Relevées	Vestiges d'une cabane présumée voutée dans le mur Nord d'un enclos. Type de voûte impossible à déterminer.	Ruine Irrécupérable	19/03/2015	
D6-17	Le Champs de Tir	N 42°54'08,72" E 02°58'37,32"	Voûte en Encorbellement	L : 60 H : SO	P : 180 L : 150 H : 110 résiduel	Vestige d'une cabane dans l'angle du talus Nord d'un enclos corridor. Amorce de voûte en encorbellement. Niche abside au sol à droite en entrant (L : 50, P : 65).	Ruine Irrécupérable	19/03/2015	





D6-18	Le Bourdoul	N 42°53'58,69" E 02°58'12,89"	Voûte en Encorbellement	Arc Surbaissé L : Non R. H : Non R.	Non Relevées	Grande cabane voûtée dans le mur Sud d'un enclos corridor actuellement planté de vignes. La coupe sur le diamètre donne un bon aperçu de sa structure.	Partiellement effondrée	19/03/2015	
D6-19	Le Bourdoul	N 42°53'58,70" E 02°58'11,27"	Voûte Probable	Difficile à Déterminer L : Non R. H : Non R.	Non Relevées	Cabane insérée dans le mur d'un enclos corridor adjacent à celui de la cabane D6-18 et 40 mètres à l'Ouest de celle-ci. Elle est remplie d'une végétation impénétrable, constats et mesures difficiles.	Ruine Irrécupérable	19/03/2015	
D6-2	Le Bourdoul	N 42°54'04,34" E 02°58'21,86"	Voûte Probable	Difficile à Déterminer L : Non R. H : Non R.	Non Relevées	Cabane supposée voûtée ruinée insérée dans le mur Nord d'un enclos.	Ruinée	19/03/2015	
D6-20	Le Bourdoul	N 42°54'01,22" E 02°58'15,10"	Voûte Probable	Difficile à Déterminer L : Non R. H : Non R.	Non Relevées	Vestiges d'une petite cabane présumée voûtée insérée dans le mur Nord du même enclos corridor que les deux précédentes cabanes. Elle sert malheureusement de dépotoir.	Ruinée	19/03/2015	
D6-21	Le Champs de Tir	N 42°54'14,95" E 02°58'19,20"	Voûte Probable	Difficile à Déterminer L : Non R. H : Non R.	Non Relevées	Vestiges d'une petite cabane présumée voûtée insérée dans le mur Nord d'un enclos corridor.	Ruine Irrécupérable	19/03/2015	
D6-22	Le champ de Tir	N 42°54'09,25" E 02°58'39,39"	Voûte Probable	Difficile à Déterminer L : Non R. H : Non R.	Non Relevées	Vestiges d'une très petite cabane dans un grand talus d'épierrement à l'ouest d'un enclos corridor. Les amorces de voûte suggèrent un encorbellement.	Ruine Irrécupérable	19/03/2015	
D6-23	Le Bourdoul	N 42°54'02,84" E 02°58'23,77"	Baraque Toit	Linteau Bois L : 60 H : 150	P : 260 L : 200 H : 160	Cabane insérée dans le mur Nord d'un enclos corridor. La toiture est en tuiles sur un platelage de bidons déroulés posés sur des chevrons et sur une barre de fer faisant office de panne. La maçonnerie est enduite de mortier.	Intacte mais fragilisée	19/03/2015	
D6-24	Le Bourdoul	N 42°53'58,84" E 02°58'11,99"	Autre Ouvrage	Sans Objet L : Non R. H : Non R.	Non Relevées	Petite alvéole dans le mur Est d'un enclos corridor. En vue aérienne elle a la silhouette d'une cabane mais sur le terrain son statut est difficile à déterminer.	Ruine Irrécupérable	25/03/2015	
D6-25	Le Moulin de la Madame	N 42°53'49,99" E 02°58'42,45"	Voûte en Encorbellement	Arc Plein Cintre L : 40 H : 145	P : 210 L : 135 H : 197	Surprise, que cette cabane miraculeusement épargnée au milieu d'un espace public du lotissement du Moulin de la Madame.	Bon État	08/06/2015	
D6-29	Roque Martin	N 42°54'17,20" E 02°59'20,90"	Voûte en Encorbellement	Difficile à Déterminer L : Non R. H : Non R.	Non Relevées	Vestiges d'une cabane à l'extrémité Sud d'un enclos corridor perpendiculaire au ruisseau de la Bouychère. Seul émerge du tas de pierres, le sommet caractéristique de la voûte.	Ruine Irrécupérable	27/06/2015	











D6-3	Roque Martin	N 42°54'04,77" E 02°59'17,40"	Voûte Probable	Difficile à Déterminer L : Non R. H : Non R.	Non Relevées	Vestiges d'une cabane, insérée dans le mur Nord d'un enclos, reste une amorce de voûte.	Ruine Irrécupérable	22/01/2015	
D6-31	Le Moulin de la Madame	N 42°53'55,33" E 02°59'05,96"	Intérieur non visité	Arc surbaissé	Intérieur non visité	Petite cabane incluse dans les vestiges d'un enclos absorbé par une parcelle de lotissement. Elle m'a été signalée par une connaissance et je l'ai repérée dans Google Street. Elle pourrait être menacée par l'éventuelle construction d'un pavillon.	Bon état extérieur apparent	Pas de visite (Fiche ajoutée le 02/09/2020)	
D6-4	Le Bourdoul	N 42°53'52,52" E 02°58'01,21"	Voûte en Encorbellement	Linteau Pierre Simple L : 45 H : 165	P : 177 L : 170 H : 235	Cabane insérée dans le mur Nord d'un enclos, où subsistent des restes de vignes et d'amandiers.	Bon État	11/12/2014 & 19/07/2015	
D6-5	Le Bourdoul	N 42°53'53,98" E 02°58'21,05"	Voûte Probable	Difficile à Déterminer L : Non R. H : Non R.	Non Relevées	Cabane supposée voûtée insérée dans le mur Nord d'un enclos fermé par des barbelés et inaccessible.	Bon État	19/03/2015	
D6-6	Le Pla de la Bruze	N 42°53'55,01" E 02°58'50,22"	Voûte Probable	Difficile à Déterminer L : Non R. H : Non R.	Non Relevées	Vestiges d'une cabane dans un massif circulaire dans l'angle d'un mur d'enclos.	Ruine Irrécupérable	25/03/2015	
D6-7	Le Pla de la Bruze	N 42°53'57,55" E 02°58'48,66"	Voûte Probable	Difficile à Déterminer L : Non R. H : Non R.	Non Relevées	Cabane avec amorce de voûte ruinée, insérée dans le mur Nord d'un enclos à 85 mètres au Nord-Ouest de D6-6.	Ruine Irrécupérable	25/03/2015	
D6-8	Le Pla de la Bruze	N 42°53'57,56" E 02°59'10,36"	Voûte Probable	Difficile à Déterminer L : Non R. H : Non R.	Non Relevées	Vestiges d'une cabane supposée voûtée insérée dans le mur Sud d'un enclos, d'où une orientation Nord peu courante.	Ruine Irrécupérable	22/01/2015	
D6-9	Le Bourdoul	N 42°53'48,79" E 02°58'00,26"	Voûte en Encorbellement	Linteau Pierre Simple L : 60 H : 105	P : 170 L : 140 H : 168	Très petite Cabane insérée dans le mur d'un enclos, près de la piste DFCI.	Bon État	11/12/2014 & 19/07/2015	
D7-1	La Joncasse	N 42°54'23,73" E 02°59'22,47"	Voûte à Arcs	Arc Plein Cintre L : Non R. H : Non R.	Non Relevées	Très belle cabane insérée dans un mur d'enclos, long de 160 mètres, qui surplombe le ravin de La Bouyrière.	Bon État	22/01/2015	
D7-10	La Madeleine	N 42°54'05,52" E 02°59'45,70"	Voûte à Arcs	Difficile à Déterminer L : 60 H : SO	P : 180 L : 180 H : SO	Cabane à voûte présumée à arcs dans un massif isolé au milieu d'un enclos aride. Ruinée mais consolidée au ciment pour servir de poste de tir.	Ruine Irrécupérable	12/03/2015	
D7-11	La Madeleine	N 42°54'08,41" E 02°59'49,03"	Voûte à Arcs	Arc Parabolique L : 40 H : 135	P : 160 L : 115 H : 150	Petite cabane dans l'angle du mur d'un enclos à l'abandon. voûte à un arc, faible saillie en toiture.	Bon État	12/03/2015	











D7-12	La Teulière	N 42°54'11,40" E 02°59'48,57"	Voûte à Arcs	Arc Surbaissé L : 60 H : 138	P : 310 L : 180 H : 158	Cabane rare par son plan rectangulaire, très grande mais basse de plafond. Donne une impression de stabilité par son parement intérieur enduit de mortier.	Bon État	12/03/2015	
D7-13	La Teulière	N 42°54'19,40" E 02°59'40,93"	Voûte à Arcs	Arc Parabolique L : 70 H : 150	P : 310 L : 150 H : 180	Cabane insérée dans le mur Nord d'un enclos partiellement planté de vignes. voûte à deux arcs espacés et cul de four en encorbellement.	Bon État	12/03/2015	
D7-14	La Teulière	N 42°54'18,43" E 02°59'36,48"	Voûte Probable	Difficile à Déterminer L : Non R. H : Non R.	Non Relevées	Vestiges de quelques mètres carrés de parement intérieur d'une cabane insérée dans le mur Nord d'un enclos à l'abandon, à 70 mètres à l'Est de l'autoroute.	Ruine Irrécupérable	12/03/2015	
D7-15	La Roque Martin	N 42°54'11,46" E 02°59'22,02"	Voûte à Arcs	Arc Ogival L : 55 H : 170	P : 280 L : 170 H : 190	Très belle cabane dans l'angle d'un enclos polygonal aux murs très hauts et sans entrée. Voûte à trois arcs espacés.	Bon État	08/06/2015	
D7-16	Roque Martin	N 42°54'01,57" E 02°59'24,07"	Voûte en Encorbellement	Linéaire Pierre Simple L : 45/30 H : 90	P : 160 L : 90 H : 120	Cabane surprenante par son orientation Nord et sa taille extrêmement réduite. Voûte en encorbellement puis dalles plates au sommet.	Bon État	08/06/2015	
D7-17	Roque Martin	N 42°54'16,75" E 02°59'25,39"	Toit et charpente	Difficile à Déterminer L : Non R. H : Non R.	P : 190 L : 170 H :	Cabane rectangulaire dont le grand axe est parallèle au mur d'un enclos. Les murs verticaux et l'absence d'amorce de voûte évoquent un toit sur charpente. Lucarne traversante (20x20x50) dans la paroi Nord.	Ruinée	27/07/2015	
D7-18	La Madeleine	N 42°54'06,11" E 02°59'36,96"	Voûte en Encorbellement	Linéaire Pierre Simple L : 50 H : 147	P : 248 L : 160 H : 220	Cabane miraculée à 10 mètres du bord du talus de l'autoroute et dans l'emprise de celle-ci.	Bon État, mais début d'éboulement au Nord	10/08/2015	
D7-2	La Teulière	N 42°54'18,98" E 02°59'36,11"	Voûte en Encorbellement	Difficile à Déterminer L : Non R. H : Non R.	Non Relevées	Vestiges d'une cabane voûtée insérée dans le mur Nord d'un enclos actuellement en friche.	Ruine Irrécupérable	12/03/2015	
D7-3	La Teulière	N 42°54'20,89" E 02°59'41,43"	Voûte à Arcs	Linéaire Pierre Simple L : 50 H : 130	P : 310 L : 170 H : 185	Cabane avec voûte à deux arcs partiellement effondrée. Niche à gauche (L : 30, H : 25, P : 50, H Sol : 100)	Partiellement effondrée	12/03/2015	
D7-4	La Teulière	N 42°54'11,09" E 02°59'52,14"	Voûte en Encorbellement	Arc Ogival L : Non R. H : Non R.	Non Relevées	Cabane 'décalottée', insérée dans le mur très large d'un enclos à l'abandon. Très belle porte en arc d'ogive de petite dalles.	Partiellement effondrée	12/03/2015	











D7-5	La Madeleine	N 42°54'09,01" E 03°00'10,59"	Voûte Probable	Difficile à Déterminer L : Non R. H : Non R.	Non Relevées	Cabane ruinée dans un massif isolé au milieu d'un enclos particulièrement aride à 150 mètres du bord de l'étang. Le type de la voûte est difficile à déterminer. Sa position privilégiée lui vaut d'être transformée en poste de tir.	Ruine Irrécupérable	12/03/2015	
D7-8	La Madeleine	N 42°54'19,75" E 03°00'04,22"	Voûte en Encorbellement	Arc Surbaissé L : 70 H : 127	P : 230 L : 240 H : 252	Cabane réalisée dans un très grand massif de pierres conique en bordure Ouest d'un enclos qui porte des traces de vigne.	Bon État	12/03/2015	
D7-9	La Madeleine	N 42°54'01,19" E 02°59'47,43"	Voûte à Arcs	Arc Parabolique L : 60 H : 150	P : 240 L : 130 H : 160	Petite cabane en bon état insérée dans le mur d'enclos Nord d'une vigne en exploitation. Voûte à deux arcs espacés.	Bon État	12/03/2015	
E4-1	Combe de Rémiols	N 42°53'41,90" E 02°55'36,56"	Voûte en Encorbellement	Linteau à Oculus L : 35 H : 134	P : 220 L : 165 H : 215	Très belle cabane en forme pyramide tronquée, au sommet d'un ensemble exceptionnel de terrasses de la Combe de Rémiols, très isolé au bout d'une gorge étroite mais accessible.	Bon État	03/04/2015 & 19/12/2015	
E4-2	Courbayroles	N 42°53'41,36" E 0°, "	Baraque Toit	Linteau Bois L : Non R. H : Non R.	Non Relevées	Pour mémoire, cabane qui est soit une création récente, soit une restauration maladroite, murs enduits au ciment, toit béton, linteau bois, porte en fer.	Bon État	03/04/2015	
E4-3	Courbayroles	N 42°53'37,39" E 02°56'14,96"	Voûte en Encorbellement	Linteau Pierre Simple L : 60 H : 80	P : 240 L : 150 H : 190	Petite cabane cubique dans l'angle du mur d'un enclos polygonal à l'abandon. Voûte à encorbellement et dalles plates au sommet.	Bon État	03/04/2015	
E4-4	Combe de Rémiols	N 42°53'42,00" E 02°55'51,16"	Voûte Probable	Difficile à Déterminer L : Non R. H : Non R.	P : 200/290 L : 150 H : HR 190	Cabane présumée voûtée isolée à l'entrée de la Combe de Rémiols, au pied de la falaise, ancienne guérite de contrôle? Située dans l'ombre de la falaise, elle n'apparaît pas sur la photo aérienne.	Ruine Irrécupérable	03/04/2015	
E4-5	Les Correts	N 42°53'02,81" E 02°56'26,26"	Toit et charpente	Linteau IPN L : 75 H : 180	P : 300 L : 230 H : 200/250	Version récente, probablement du début du XXème siècle, de la cabane de vignes. Maçonnerie en moellons hourdés au mortier, toiture en béton sur des voutains de briques creuses et IPN.	Partiellement effondrée	06/08/2015	
E4-6	Ventenac	N 42°53'23,99" E 02°56'36,47"	Voûte en Encorbellement	Linteau Pierre Simple L : 50/32 H : 130	P : 180 L : 150 H : 200	Cabane dans un massif d'épierrement sur une pente surplombant le Mas de Ventenac. Joints plâtre sur le parement intérieur et raccords au ciment autour de la porte.	Intacte mais fragilisée	26/02/2015	
E4-7	Les Correts	N 42°53'14,12" E 02°56'26,67"	Voûte en Encorbellement	Difficile à Déterminer L : Non R. H : Non R.	Non Relevées	Petite cabane ruinée insérée dans le mur Nord d'un enclos à l'abandon.	Ruine Irrécupérable	26/02/2015	
E4-9	Serre du Buis	N 42°53'12,05" E 02°55'54,29"	Voûte Probable	Difficile à Déterminer L : Non R. H : Non R.	Non Relevées	Surprenants mais indiscutables vestiges d'une cabane voûtée, trouvés par hasard, au milieu de la "garrolha" (chêne kermès) de la Serre du Buis.	Ruine Irrécupérable	21/01/2016	





E5-1	Col del Prat	N 42°53'41,55" E 02°57'27,11"	Voûte à Arcs	Arc Plein Cintre L : 45 H : 150	P : 220 L : 215 H : 210	Cabane située dans un grand massif de pierres, de forme anguleuse, isolé et surplombant le Col del Prat et la route de Treilles.	Bon État	06/12/2014 & 12/07/2015	
E5-11	Les pujades	N 42°53'30,22" E 02°57'58,00"	Voûte en Encorbellement	Linéau à Arc de Décharge L : Non R. H : Non R.	Non Relevées	Grande cabane dans l'angle du mur d'un enclos converti en pinède. Forte saillie de toiture par rapport à l'arase du massif.	Bon État	29/01/2015	
E5-12	Cortal d'en Marty	N 42°53'28,14" E 02°57'41,38"	Voûte à Arcs	Linéau Pierre Simple L : 60 H : 125	P : 170 L : 160 H : 195	Belle cabane en bout d'un massif profond de 8 mètres en bordure de la route de Treilles. la porte est encadrée par deux petites avancées Ouest et Est de 70 cm.	Bon État	05/12/2015	
E5-13	Les Pailès	N 42°53'25,62" E 02°57'17,48"	Voûte Probable	Sans Objet L : Non R. H : Non R.	Non Relevées	Vestiges d'une cabane voûtée intégrée dans le mur d'un enclos actuellement en friche dominant la dépression du Pla .	Ruine Irrécupérable	16/02/2015	
E5-14	Cortal d'en Marty	N 42°53'24,26" E 02°57'36,53"	Voûte à Arcs	Linéau Pierre Simple L : 45 H : 140	P : 130 L : 130 H : 196	Petite cabane dans un massif isolé au Sud d'un enclos trapézoïdal en friche à 20 mètres au Nord de la route d'Opoul.	Bon État	23/11/2014	
E5-15	Cortal d'en Marty	N 42°53'21,54" E 02°57'44,52"	Voûte à Arcs	Arc Surbaissé L : 50 H : 150	P : 230 L : 160 H : 200	Cabane enfouie sous le massif de pierres large de 7 mètres du mur Ouest d'un enclos abandonné. Étanchéité récente du toit avec du ciment.	Bon État	27/11/2015	
E5-16	Cortal d'en Marty	N 42°53'20,75" E 02°57'49,06"	Voûte en Encorbellement	Linéau Pierre Probable L : 60 H : 130	P : 185 L : 90 H : 138	Petite cabane insérée dans le mur Nord d'un enclos abandonné. Compte tenu de sa faible largeur fermeture de l'encorbellement par de grandes dalles, faible saillie par rapport à l'arase du mur.	Partiellement effondrée	29/01/2015	
E5-17	Cortal d'en Marty	N 42°53'20,80" E 02°57'50,99"	Voûte en Encorbellement	Linéau Pierre Simple L : 80/50 H : 140	P : 240 L : 200 H Rés. : 200	Cabane qui devait être voutée en encorbellement mais dont les vestiges de voûte ont disparu. La porte est sommée par curieux linéau en forme de casse-tête.	Ruinée	01/02/2015	
E5-18	Cortal d'en Marty	N 42°53'17,81" E 02°57'40,47"	Voûte à Arcs	Arc Surbaissé L : 75 H : 155.	P : 310 L : 200 H : 215	Cabane dans un massif isolé au Nord de la piste DFCI, faible saillie en toiture. Remarquable par une pierre gravée de la date 1865 et de l'initiale R dans l'encadrement droit de la porte.	Bon État	27/11/2014 & 17/07/2015	
E5-19	Cortal d'en Marty	N 42°53'13,63" E 02°57'26,59"	Autre Ouvrage	Sans Objet L : Non R. H : Non R.	P : 1800 L : 1200 H : 150	Massif de pierres rectangulaire creusé d'une alcôve parabolique. Petite niche au centre (L : 40, H : 30, P : 130, H Sol : 60). Usage apicole ??	Bon État	16/02/2015	

E5-20	Cortal d'en Marty	N 42°53'14,61" E 02°57'38,22"	Voûte à Arcs	Arc Surbaissé L : 70/65 H : 130	P : 140 L : 95 H : 130	Très petite cabane type guérite individuelle, au ras de la piste DFCI et en contrebas de celle-ci qui l'a miraculeusement épargnée. Les piédroits de la porte ont un léger fruit.	Bon État	27/11/2014 & 17/07/2015	
E5-21	Cortal d'en Marty	N 42°53'14,96" E 02°57'41,20"	Voûte en Encorbellement	Difficile à Déterminer L : Non R. H : Non R.	Non Relevées	Petite cabane dans un massif au milieu d'un enclos abandonné.	Ruinée	27/11/2014	
E5-22	Cortal d'en Marty	N 42°53'16,30" E 02°57'50,55"	Voûte à Arcs	Arc Plein Cintre L : 55 H : 130	P : 150 L : 150 H : 190	Petite cabane dans l'angle Nord-Ouest d'un enclos trapézoïdal dans lequel on trouve encore des traces de vigne. Faible saillie en toiture.	Intacte mais fragilisée	23/11/2014	
E5-23	Cortal d'en Marty	N 42°53'14,67" E 02°57'55,62"	Voûte à Arcs	Linéau Pierre Simple L : 45 H : 115	P : 250 L : 140 H : 185	Petite cabane qui semble avoir été restaurée à l'extrémité d'un massif dans un résidu d'enclos récemment planté de pins, au Nord de la piste DFCI.	Bon État	27/11/2014	
E5-24	les Courtiels	N 42°53'11,08" E 02°57'38,76"	Voûte à Arcs	Arc Plein Cintre L : 55 H : 130.	P : 220 L : 210 H : 210	Cabane dans un massif à gradins placé en position de contrôle de l'entrée Sud-Ouest d'un grand enclos trapézoïdal (85x30 mètres) sans trace de cultures actuellement.	Bon État	27/11/2014 & 17/07/2015	
E5-26	les Courtiels	N 42°53'02,90" E 02°57'45,55"	Voûte Probable	Linéau Pierre Simple L : 50 H : 150	P : 220 L : 160 H Res : 160	Cabane arasée au niveau du massif, dans l'angle du mur Nord d'un enclos corridor, le linéau est encore en place. Mur très épais (120 à 160).	Ruine Irrécupérable	14/02/2015	
E5-27	Les pujades	N 42°53'31,81" E 02°57'56,17"	Autre Ouvrage	Sans Objet L : Non R. H : Non R.	P : 200 L : 500 H : 150	Alvéole elliptique dans un massif de pierres, possible usage apicole?? Orientation : Est	Bon État	29/01/2015	
E5-28	les Courtiels	N 42°53'02,36" E 02°57'48,31"	Voûte à Arcs	Arc Surbaissé L : 65 H : 120	P : 210 L : 120 H : 150	Cabane insérée dans le mur Sud du même enclos corridor que E5-29, en face de celle-ci et donc orientée Nord. Structure tronconique en saillie par rapport au massif.	Partiellement effondrée	14/02/2015	
E5-29	les Courtiels	N 42°53'03,23" E 02°57'47,91"	Voûte à Arcs	Linéau Pierre Simple L : 40 H : 130	P : 90 L : 90 H : 155	Petite cabane très petite mais en bon état. Elle est implantée dans l'angle du mur du même enclos corridor que E5-26 et E5-28, face à cette dernière. Restes de vignes et d'amandiers.	Bon État	14/02/2015	
E5-3	Col del Prat	N 42°53'38,48" E 02°57'31,66"	Voûte à Arcs	Arc Indéterminé L : Non R. H : Non R.	P : 250 L : 160 H Rés. : 150	Cabane ruinée dans laquelle on reconnaît un arc central et le sommier gauche d'un arc de la porte. Elle est située dans les vestiges d'un enclos très malmené par les pistes DFCI.	Partiellement effondrée	05/11/2014 & 19/07/2015	
E5-30	Les Pailès	N 42°53'23,53" E 02°57'22,97"	Voûte en Encorbellement	Linéau à Arc de Décharge L : 50 H : 120	P : 140 L : 80 H : 210	Petite cabane insérée dans le mur Ouest d'un enclos à l'abandon. Elles porte de traces de restaurations récentes maladroites mais efficaces.	Bon État	16/02/2015	









E5-32	Ventenac	N 42°53'15,16" E 02°57'11,68"	Voûte en Encorbellement	Linéau Pierre Simple L : 45 H : 104	P : 240 L : 150 H : 195	Cabane dans le mur Nord-Ouest d'un enclos polygonal à l'abandon. Seuil descendant de 40cm.	Bon État	26/02/2015	
E5-33	Ventenac	N 42°53'15,26" E 02°57'11,91"	Voûte en Encorbellement	Linéau Pierre Simple L : Non R. H : Non R.	Non Relevées	Cabane effondrée dans le mur Sud du même enclos que E5-32. Vestiges d'une probable voûte à encorbellement et une très grosse pierre semble être l'ancien linéau de la porte.	Ruine Irrécupérable	26/02/2015	
E5-34	Ventenac	N 42°53'20,99" E 02°57'07,77"	Voûte à Arcs	Linéau Pierre Simple L : 43 H : 125	P : 170 L : 160 H : 203	Cabane relativement petite, enfouie dans un très gros massif de pierres isolé au bord de la dépression du Pla .	Bon État	26/02/2015	
E5-36	Ventenac	N 42°53'19,01" E 02°56'38,35"	Autre Ouvrage	Linéau Pierre Simple L : 70 H : 130	P : 220 L : 70 H : 150	La technique de construction est celle d'une cabane à voute en encorbellement, pourtant, ce n'est pas une cabane mais la Fontaine du Douanier , réputée intarissable.	Bon État	10/08/2015	
E5-5	Col del Prat	N 42°53'34,93" E 02°57'39,52"	Voûte à Arcs	Arc Surbaissé L : 55 H : 155	P : 240 L : 170 H : 205	Très belle cabane protégée par une sorte de digue pare-vent à l'Ouest et complétée, au Sud, par une grande alvéole orientée Nord.	Bon État	06/12/2014	
E5-6	Col del Prat	N 42°53'35,81" E 02°57'45,54"	Voûte en Encorbellement	Linéau Pierre Simple L : 55 H : 150	P : 220 L : 150 H : 220	Cabane insérée dans le mur d'un enclos épargné par la piste DFCI, mais pas par les plantations de pins. En bon état apparent en dépit d'un trou important (90x60) dans la voûte.	Intacte mais fragilisée	11/12/2014 & 19/07/2015	
E5-8	Le Pla	N 42°53'31,93" E 02°56'46,17"	Voûte Probable	Difficile à Déterminer L : 50 H : SO	P : 190 L : 110 H Rés : 130	Vestiges d'une cabane insérée dans un grand mur d'épierrement. Implantation rare dans "l'île" située au milieu de la dépression du Pla.	Ruine Irrécupérable	26/02/2015	
E5-9	Cortal d'en Marty	N 42°53'31,66" E 02°57'39,84"	Voûte à Arcs	Arc Surbaissé L : Non R. H : Non R.	Non Relevées	Très petite cabane ruinée insérée dans mur d'enclos épais de 12 mètres, en bordure du ruisseau du Pla. Subsistent un arc de voûte et le sommier gauche de l'arc de porte.	Partiellement effondrée	06/12/2014	
E6-1	Les Pujades	N 42°53'35,19" E 02°58'02,82"	Voûte Probable	Sans Objet L : Non R. H : Non R.	Non Relevées	Cabane, supposée voûtée, arasée au niveau du mur d'enclos dans lequel elle est insérée. Restes de cultures alignées.	Ruine Irrécupérable	11/12/2014	
E6-11	Le Vigné	N 42°53'19,32" E 02°58'01,75"	Voûte Probable	Difficile à Déterminer L : Non R. H : Non R.	Non Relevées	Petite cabane supposée voûtée dans l'angle Nord-Est d'un enclos à l'abandon.	Ruine Irrécupérable	07/02/2015	











E6-12	Fontanilles	N 42°53'18,93" E 02°59'12,01"	Voûte en Encorbellement	Arc Plein Cintre L : 67 H : 190	P : 180 L : 180 H : 220	Cabane voûtée, aux dimensions spacieuses, dans l'angle d'un enclos de vignes en bordure de la plaine du Vigné.	Bon État	07/02/2015	
E6-13	Les baucès	N 42°53'06,75" E 02°58'12,26"	Voûte en Encorbellement	Linéau Pierre Simple L : 60 H : 150	P : 170 L : 170 H : Res 175	Cabane ruinée dans le mur Nord d'un enclos rectangulaire à l'abandon. Le linéau est encore en place, pas de trace de sommiers d'arcs donc probable voûte en encorbellement.	Ruinée	09/02/2014	
E6-14	Les Baucès	N 42°53'03,97" E 02°58'04,70"	Voûte à Arcs	Arc Surbaissé L : 60/75 H : 175	P : 210 L : 180 H : Oubliée	Petite cabane dans l'angle du mur d'un enclos corridor qui occupe la combe descendant du Cortal d'en Marty.	Bon État	09/02/2015	
E6-15	Les Baucès	N 42°53'01,83" E 02°58'09,26"	Voûte Probable	Linéau Pierre Simple L : 50 H : 150	P : 190 L : 100 H : Res 190	Cabane ruiné dans l'angle corridor à l'aval de E6-14. Type de voûte difficile à déterminer, linéau de porte encore en place.	Ruine Irrécupérable	09/02/2015	
E6-16	Les Baucès	N 42°53'02,87" E 02°58'20,16"	Voûte Probable	Difficile à Déterminer L : Non R. H : Non R.	Non Relevées	Cabane ruinée dans un massif très épais situé dans l'angle Sud d'un enclos hexagonal irrégulier à l'abandon, près la piste DFCl. Types de voûte et de porte impossibles à déterminer.	Ruinée	09/02/2015	
E6-17	Travers de la Roque	N 42°53'25,74" E 02°58'41,22"	Autre Ouvrage	Sans Objet L : Non R. H : Non R.	Non Relevées	Tranchée bien appareillée dans le mur Nord d'un enclos. Ce n'est pas un passage, elle est fermée côté enclos : poste de tir ancien??	Intacte mais fragilisée	29/01/2015	
E6-19	Les Pujades	N 42°53'30,71" E 02°58'01,35"	Autre Ouvrage	Difficile à Déterminer L : Non R. H : Non R.	Non Relevées	Alvéole allongée dans l'angle Nord d'un mur d'enclos. Ce pourrait éventuellement être une cabane type guérite comme E5-16. Dans le doute, je l'ai classée en 'Autre Ouvrage'.	Ruine Irrécupérable	29/01/2015	
E6-22	Pech Maurel	N 42°53'19,21" E 02°58'42,01"	Voûte Probable	Linéau Bois L : Non R. H : Non R.	Non Relevées	Cabane ruinée dans l'angle Nord-Ouest d'un enclos à l'abandon. Reste d'un massif circulaire épais, espace intérieur rempli d'une végétation touffue et piquante qui ne permet pas de déterminer les types de voûte et de porte.	Ruine Irrécupérable	07/02/2015	
E6-23	Travers de la Roque	N 42°53'20,20" E 02°58'45,18"	Voûte Probable	Difficile à Déterminer L : Non R. H : Non R.	Non Relevées	Cabane ruinée dans le mur Ouest d'un enclos à l'abandon. Ruine telle qu'il est impossible de déterminer les types de voûte et de porte.	Ruine Irrécupérable	07/02/2015	
E6-24	Pech Maurel	N 42°53'07,14" E 02°58'32,53"	Voûte en Encorbellement	Linéau à Arc de Décharge L : 40/28 H : 110	P : 140 L : 120 H : 170	Petite cabane dans le talus Nord d'un enclos ovoïde dont certains sont murs très hauts.	Intacte mais fragilisée	09/01/2015	
E6-26	Le Vigné	N 42°53'06,67" E 02°58'54,36"	Autre Ouvrage	Sans Objet L : Non R. H : Non R.	P : 190 L : 190 H : 110	Deux cercles concentriques sur le mur d'un enclos. Le cercle intérieur délimite un puits de 110 cm de profondeur. Quatre pierres semblent constituer un escalier hélicoïdal tangent au puits. Usage inconnu???	Intacte mais fragilisée	07/03/2015	











E6-27	Les Baucès	N 42°53'03,95" E 02°58'08,79"	Voûte Probable	Difficile à Déterminer L : 80 H : Non R.	P : 140 L : 110 H : Res 110	Cabane à demi effondrée à mi pente sous la piste des Baucès, en bordure Nord d'un enclos aux formes incertaines.	Partiellement effondrée	09/02/2015	
E6-28	Pech Maurel	N 42°53'06,26" E 02°58'20,90"	Voûte Probable	Linteau Pierre Simple L : Non R. H : Non R.	Non Relevées	Cabane ruinée dans un massif au milieu d'un enclos abandonné.	Ruinée	09/02/2015	
E6-29	Pech Maurel	N 42°53'06,51" E 02°58'23,62"	Voûte Probable	Difficile à Déterminer L : Non R. H : Non R.	Non Relevées	Cabane ruinée dans l'angle Nord d'un enclos à l'abandon. Types de voûte et de porte impossibles déterminer.	Ruine Irrécupérable	10/02/2014	
E6-3	Les Pujades	N 42°53'33,22" E 02°58'00,95"	Voûte Probable	Difficile à Déterminer L : Non R. H : Non R.	Non Relevées	Cabane arasée au niveau du mur Nord d'un enclos actuellement planté des pins. Le massif fait une légère saillie au Nord.	Ruine Irrécupérable	29/01/2015	
E6-30	Pech Maurel	N 42°53'10,05" E 02°58'29,15"	Voûte Probable	Difficile à Déterminer L : Non R. H : Non R.	Non Relevées	Cabane ruinée dans l'angle Nord d'un enclos à l'abandon. Impossible de déterminer les types de voûte et de porte.	Ruine Irrécupérable	10/02/2015	
E6-31	Les Baucès	N 42°53'01,57" E 02°58'31,11"	Voûte en Encorbellement	Arc Ogival L : 47 H : 125	P : 190 L : 110 H : 170	Petite cabane dans l'angle Ouest d'un enclos polygonal à l'abandon au Sud du chemin descendant vers Le Vigné.	Bon État	10/03/2015	
E6-32	Pech Maurel	N 42°53'06,90" E 02°58'47,00"	Voûte à Arcs	Arc Surbaissé L : 40/55 H : 160	P : 250 L : 150 H : 188	Cabane dans l'angle saillant Sud d'un massif au milieu d'un enclos à l'abandon.	Bon État	17/03/2015	
E6-33	Pech Maurel	N 42°53'08,67" E 02°58'30,75"	Voûte en Encorbellement	Linteau Pierre Simple L : 62/30 H : 125	P : 130 L : 80 H : 170	Très petite cabane dans l'angle Ouest d'un enclos de pente à l'abandon, à 60 mètres au Nord-Ouest de E6-24.	Intacte mais fragilisée	17/02/2015	
E6-34	Pech Maurel	N 42°53'15,52" E 02°58'36,34"	Voûte en Encorbellement	Linteau Pierre Simple L : 55 H : 128	P : 120 L : 110 H : 143	Petite cabane dans l'angle d'un enclos abandonné. À droite de la porte, escalier fait de trois pierres en encorbellement pour accéder à la terrasse supérieure.	Bon État	17/03/2015	
E6-35	Les Baucès	N 42°53'00,55" E 02°58'41,36"	Voûte Probable	Difficile à Déterminer L : Non R. H : Non R.	Non Relevées	Cabane effondrée dans le mur Nord d'un enclos à l'abandon.	Ruine Irrécupérable	17/03/2015	











E6-36	Les Baucès	N 42°53'06,19" E 02°58'40,54"	Voûte Probable	Linteau Bois L : Non R. H : Non R.	Non Relevées	Voûte ruinée dans un massif de pierres confus en bordure d'un vallon. Aperçue et photographiée de loin, elle reste à reconnaître de près.	Ruine Irrécupérable	26/05/2015	
E6-37	Le Vigné	N 42°53'18,65" E 02°59'11,51"	Voûte à Arcs	Arc Plein Cintre L : 100 H : 165	P : 220 L : 175 H : 158	Cabane bien cachée par des amandiers dans l'angle d'un enclos de vigne en exploitation. Elle est en bon état mais laissée à l'abandon.	Bon État	03/05/2016	
E6-4	Les Pujades	N 42°52'33,33" E 02°58'08,42"	Voûte à Arcs	Arc Parabolique L : Non R. H : Non R.	Non Relevées	Cabane insérée dans le mur très épais d'un enclos actuellement planté de pins jumelée avec E6-5.	Bon État	11/12/2014	
E6-5	Les Pujades	N 42°52'33,36" E 02°58'08,61"	Voûte en Encorbellement	Arc Parabolique L : Non R. H : Non R.	Non Relevées	Petite cabane jumelée avec E6-4 dans le même mur d'enclos, mais plus petite. C'est en quelque sorte, la petite sœur ou l'enfant de la précédente si l'on l'imagine que ces deux ouvrages représentent une hiérarchie familiale.	Bon État	11/12/2014	
E6-6	Les Pujades	N 42°53'28,82" E 02°58'02,44"	Voûte à Arcs	Arc Ogival L : 50 H : 130	P : 170 L : 140 H : 170	Cabane adossée à un grand massif fermant au Sud un enclos presque rectangulaire, actuellement planté de pins.	Bon État	29/01/2015	
E6-7	Le Vigné	N 42°53'24,44" E 02°58'01,04"	Autre Ouvrage	Sans Objet L : Non R. H : Non R.	P : 700 L : 260 H : 90	Tranchée en forme de Y très bien appareillée surplombant un grand talus de cailloux. On pourrait penser à une tranchée de la guerre de 14, mais le site est quand même un peu loin du front. Cet ouvrage pourrait-il être une ancienne palombière?	Bon État	07/02/2015	
E6-9	Le Vigné	N 42°53'22,91" E 02°59'04,21"	Voûte à Arcs	Linteau Pierre Simple L : 70/60 H : 145	P : 170 L : 125 H : 160	Cabane voûtée à deux arcs, incluse dans le mur Est d'un enclos rectangulaire à l'abandon. Parement extérieur Nord fait de très gros blocs.	Bon État	07/02/2015	
F4-1	Serre de la Garrigue	N 42°52'52,67" E 02°55'50,88"	Voûte à Arcs	Arc Surbaissé L : 60 H : 145	P : 370 L : 190 H : 200	Cabane assez spacieuse implantée dans un massif en forme d'accent circonflexe isolé au milieu d'un enclos aux formes difficiles à décrire.	Bon État	04/12/2014	
F4-2	Les Correts	N 42°52'57,42" E 02°56'23,75"	Voûte en Encorbellement	Arc Surbaissé L : 66 H : 146	P : 290 L : 200 H : 225	Cabane dans le massif d'angle Sud d'un enclos dominant une ancienne vigne, en bordure du chemin des Correts.	Bon État	05/12/2014 & 06/08/2015	
F4-3	Pla des Arques	N 42°52'39,19" E 02°55'34,04"	Voûte en Encorbellement	Linteau Pierre Double L : 65 H : 140	P : 190 L : 120 H : 168	Cabane insérée très discrètement dans le mur le plus au Nord de l'ensemble en trident du Pla des Arques.		25/03/2015	
F4-7	Pla des Arques	N 42°52'52,95" E 02°56'33,33"	Voûte Probable	Arc Plein Cintre L : 55 H : 146	P : 275 L : 160 H : 200	Cabane surplombant un petit vallon dans lequel subsistent des vestiges d'une vigne. Belle façade, mais déception, la probable voûte en encorbellement effondrée, a été remplacée par un toit de voiture en plastique, peut-être une DS19?	Partiellement effondrée	06/08/2015	

F4-8	Les Courtiels	N 42°52'57,26" E 02°56'33,28"	Voûte Probable	Difficile à Déterminer L : Non R. H : Non R.	P : 170 L : 150 H : H Res. 130	Ruines d'une cabane elliptique insérée dans le mur d'un enclos abandonné. Orientation : Sud-Est	Ruine Irrécupérable	25/03/2016	
F5-1	les Courtiels	N 42°52'54,36" E 02°57'39,62"	Voûte en Encorbellement	Linteau Pierre Simple L : 50 H : 140	P : 130 L : 130 H : 180	Cabane dans l'angle d'un enclos trapézoïdal coupé en deux par la piste DFCI. Une amorce de voûte en encorbellement subsiste. Le massif résiduel semble stable.	Partiellement effondrée	14/02/2015	
F5-11	Plats des Lugunals	N 42°52'36,77" E 02°57'58,40"	Voûte à Arcs	Arc Surbaissé L : 60 H : 135	P : 210 L : 145 H : 175	Petite cabane dans le mur Nord d'un enclos hexagonal au Nord du vallon descendant des Courtiels.	Bon État	16/02/2015	
F5-12	Pla des Lugunals	N 42°52'29,03" E 02°57'35,58"	Voûte à Arcs	Arc Surbaissé L : 50 H : 157	P : 210 L : 210 H : 226	Superbe cabane à l'entrée du Pla des Lugunals, dans le mur Nord d'un enclos abandonné, sous la ligne HT.	Très Bon État	24/02/2015	
F5-14	Pla des Lugunals	N 42°52'25,17" E 02°57'40,66"	Voûte en Encorbellement	Difficile à Déterminer L : Non R. H : Non R.	P : 300 L : 210 H : 50	Cabane rectangulaire dans laquelle reste une amorce de voûte en encorbellement. Elle située dans le mur Nord de la petite plaine des Lugunals actuellement plantée d'oliviers.	Partiellement effondrée	24/02/2015	
F5-17	Les Courtiels	N 42°52'55,80" E 02°57'50,81"	Voûte en encorbellement	Difficile à Déterminer L : Non R. H : Non R.	Non Relevées	Cabane voûtée effondrée sur son diamètre dans le mur Nord d'un enclos trapézoïdal abandonné dominant un vallon sous les Courtiels.	Partiellement effondrée	14/02/2015	
F5-18	Les Courtiels	N 42°52'56,29" E 02°57'49,21"	Voûte en Encorbellement	Linteau Pierre Simple L : 40 H : 60	P : 150 L : 80 H : 80	Cabane dans l'angle Sud-Est d'un enclos rectangulaire. Elle paraît trop petite pour abriter un individu adulte, niche à chien ou abri pour enfant? À 60 mètres au Nord-Ouest de F5-17.	Partiellement effondrée	14/02/2015	
F5-19	les Courtiels	N 42°52'55,04" E 02°57'53,61"	Voûte Probable	Sans Objet L : 90/85 H : Rés. 120	P : 180 L : 150 H : Rés. 120	Cabane ruinée dans l'angle de mur d'un enclos aux formes confuses dominant la petite combe Est/Ouest remontant vers les Courtiels.	Partiellement effondrée	26/03/2015	
F5-2	Les Courtiels	N 42°52'53,12" E 02°57'57,57"	Voûte à Arcs	Arc Ogival L : 80 H : 140	P : 250 L : 190 H : 160	Très belle cabane, voûtée de trois arcs, dans un massif situé dans l'angle saillant d'un grand enclos sur la croupe Nord-Est des Courtiels.	Très Bon État	14/02/2015	
F5-20	Les Courtiels	N 42°52'54,90" E 02°57'37,45"	Voûte en Encorbellement	Difficile à Déterminer L : 50 H : Résid. 140	P : 200 L : 80 H : Résid. 140	Très petite cabane qui semble avoir été voûtée en encorbellement. Elle est isolée au milieu des rochers en dehors de tout enclos à 50 mètres au Nord-Ouest de F5-1.	Ruinée	14/02/2015	

F5-22	les Courtiels	N 42°52'56,30" E 02°57'58,05"	Voûte Probable	Difficile à Déterminer L : 50 H : Non R.	P : 130 L : 170 H : Non R.	Cabane intégrée dans le mur Est de l'enclos corridor occupant la petite combe qui remonte vers les Courtiels. Voûte en encorbellement probable.	Ruinée	26/03/2015	
F5-23	les Courtiels	N 42°52'53,61" E 02°57'44,98"	Voûte en Encorbellement	Linteau Pierre Simple L : 55/38 H : 125	P : 240 L : 170 H : 205	Très joli petite cabane dans le mur Nord d'un l'enclos corridor de 4 à 10 mètres de large, à l'amont de la combe qui remonte vers les Courtiels.	Intacte mais fragilisée	26/03/2015	
F5-24	Les Courtiels	N 42°52'48,17" E 02°57'55,27"	Voûte en Encorbellement	Linteau Pierre Simple L : 50 H : 110	P : 85 L : 100 H : 110	Cabane type guérite individuelle intégrée dans le mur Ouest d'un enclos aux formes aléatoires.	Bon État	26/03/2015	
F5-25	les Courtiels	N 42°52'56,74" E 02°57'55,18"	Voûte en Encorbellement	Difficile à Déterminer L : Non R. H : Non R.	P : 250 L : 150 H : Non relevée	Cabane dans l'angle saillant d'un enclos qui domine la combe remontant vers les Courtiels. Vestiges d'une voûte en encorbellement. Orientation : Sud-Ouest	Ruine Irrécupérable	20/05/2015	
F5-26	les Courtiels	N 42°52'58,71" E 02°57'47,94"	Autre Ouvrage	Sans Objet L : Non R. H : Non R.	P : 50 L : 320 H : 145	Entre deux talus d'enclos, l'espace résiduel est clos au Nord par un petit mur couronné par des dalles. Au milieu une niche au ras du sol (L : 35, H : 30, P : 140).	Bon État	20/05/2015	
F5-27	Pla des Lugunals	N 42°52'29,79" E 02°57'22,31"	Voûte en Encorbellement	Linteau Pierre Probable L : 55 H : H R 90	P : 190 L : 120 H : H Res. 130	Cabane voûtée en encorbellement à demi ruinée, dans un enclos de vallon abandonné. L'habitable est en forme d'ampoule allongée. Orientation : Est	Ruinée	25/03/2016	
F5-28	Les Courtiels	N 42°52'48,24" E 02°57'14,95"	Voûte Probable	Difficile à Déterminer L : Non R. H : Non R.	P : 150 L : 150 H : H Res. 80	Ruine d'une cabane très arasée à proximité d'un enclos abandonné.	Ruine Irrécupérable	27/03/2016	
F5-29	Pla des Arques	N 42°52'49,95" E 02°56'56,33"	Voûte en Encorbellement	Linteau Pierre Simple L : 55 H : 175	P : 160 L : 180 H : 200	Cabane située à côté d'une ancienne bergerie. Elle est atypique car c'est un ouvrage commencé il y a deux ans, par la famille Cecconi, propriétaire des lieux.	En cours de construction	27/03/2016	
F5-3	Les Courtiels	N 42°52'46,92" E 02°57'31,95"	Voûte en Encorbellement	Linteau Pierre Simple L : 70 H : 150	P : 250 L : 250 H : 265	Très belle cabane cylindrique miraculeusement épargnée au milieu d'un décors à l'abandon au Nord de la piste DFCI.	Bon État	16/02/2015	
F5-4	Les Courtiels	N 42°52'42,09" E 02°57'33,70"	Voûte à Arcs	Linteau Pierre Simple L : 40/30 H : 110	P : 115 L : 115 H : 150	À 150 mètres au Sud de F5-3, petite cabane en position de contrôle de l'entrée d'un enclos ovoïde. Deux arcs de la voûte subsistent.	Partiellement effondrée	16/02/2015	
F5-5	les Courtiels	N 42°52'43,83" E 02°57'58,44"	Voûte à Arcs	Arc Surbaissé L : 50 H : 140	P : 190 L : 170 H : 205	Cabane dans l'angle Nord d'un enclos abandonnée, sous la ligne HT. Elle est intacte mais sa structure un peu informe qui semble faite de dalles jetées au hasard lui donne une apparence fragile.	Intacte mais fragilisée	14/02/2015	

F5-6	Pla des Arques	N 42°52'39,39" E 02°56'40,02"	Voûte à Arcs	Arc Plein Cintre L : 60 H : 145	P : 250 L : 190 H : 185	Petite cabane dans l'angle saillant du mur d'un en clos abandonné. Voûte sur un arc. Le parement fait un léger gradin à l'arrière.	Très Bon État	06/11/2014 & 02/08/2015	
F5-7	Pla des Arques	N 42°52'38,84" E 02°56'50,50"	Voûte à Arcs	Arc Surbaissé L : 55 H : 147	P : 225 L : 180 H : 200	Petite cabane tronconique dans l'angle saillant du mur d'un en clos en forme de haricot.	Très Bon État	06/11/2014 & 06/08/2015	
F5-8	Pla des Luginals	N 42°52'37,12" E 02°57'21,56"	Voûte Probable	Sans Objet L : Non R. H : Non R.	Non Relevées	Cabane dont reste une amorce de voûte dans le mur Nord d'un en clos en forme de polygone irrégulier, isolé au milieu de la garrigue, à 150 mètres à l'Ouest de la piste DFCI	Ruine Irrécupérable	24/02/2015	
F6-1	Cortal des garrigues	N 42°52'53,85" E 02°58'44,54"	Voûte Probable	Sans Objet L : Non R. H : Non R.	Non Relevées	Cabane avec vestiges d'une voûte en encorbellement dans le mur Nord d'un en clos.	Ruine Irrécupérable	06/03/2015	
F6-10	Cortal des garrigues	N 42°52'42,18" E 02°58'32,90"	Voûte à Arcs	Arc Surbaissé L : 73 H : 150	P : 300 L : 250 H : 272	Très belle cabane à la façade trapézoïdale symétrique et bien appareillée dans un massif isolé en bordure d'une vigne en exploitation.	Très Bon État	06/03/2015	
F6-11	Pla de la Coma Servi	N 42°52'36,20" E 02°58'48,07"	Voûte à Arcs	Arc Surbaissé L : 66 H : 166	P : 240 L : 230 H : 280	Grande cabane spectaculaire mais mal en point dans un massif isolé en bordure de la piste DFCI de la Coma Servi.	Intacte mais fragilisée	06/03/2015	
F6-12	Pla de la Coma Servi	N 42°52'27,09" E 02°58'15,94"	Voûte Probable	Sans Objet L : Non R. H : Non R.	Non Relevées	Ruines d'une cabane dans le mur Ouest d'un en clos en friche.	Ruine Irrécupérable	06/03/2015	
F6-13	Pla de la Coma Servi	N 42°52'26,50" E 02°58'17,55"	Voûte Probable	Sans Objet L : Non R. H : Non R.	Non Relevées	Ruines d'une petite cabane dans le mur Est du même en clos que F6-12, côté extérieur.	Ruine Irrécupérable	06/03/2015	
F6-14	Les Baucès	N 42°52'53,52" E 02°58'12,11"	Voûte en Encorbellement	Linteau Pierre Simple L : 38 H : 115	P : 130 L : 95 H : 230	Cabane à la porte très exiguë, très petite en surface, mais curieusement haute de plafond.	Bon État	10/02/2015	
F6-15	Les Baucès	N 42°52'52,29" E 02°58'21,54"	Voûte Probable	Difficile à Déterminer L : Non R. H : Non R.	Non Relevées	Cabane tangente au mur Sud-Est d'un en clos carré à l'abandon.	Ruine Irrécupérable	10/02/2015	

F6-16	Les Courtiels	N 42°52'45,66" E 02°58'03,96"	Voûte Probable	Sans Objet L : Non R. H : Non R.	Non Relevées	Vestiges très abimés d'une cabane incluse dans le mur nord d'un grand enclos à l'abandon.	Ruine Irrécupérable	10/02/2015	
F6-17	les Courtiels	N 42°52'46,16" E 02°58'01,07"	Voûte en Encorbellement	Linéau Pierre Simple L : 60 H : 100	P : 110 L : 60 H : 100	Très petite cabane type guérite individuelle pour homme accroupi dans le mur Nord-Ouest du même enclos que F6-16 sous la ligne HT.	Bon État	14/02/2015	
F6-18	Pla de la Coma Servi	N 42°52'35,14" E 02°58'13,84"	Voûte en Encorbellement	Linéau à Oculus L : Non R. H : Non R.	Non Relevées	Cabane dans l'angle saillant du mur d'un enclos de pente d'un vallon remontant vers la Coma Servi.	Intacte mais fragilisée	06/03/2015	
F6-19	Pla de la Coma Servi	N 42°52'20,36" E 02°58'38,50"	Voûte à Arcs	Arc Plein Cintre L : 60 H : 140	P : 265 L : 160 H : 156	Grande cabane dans l'angle rentrant d'un enclos déformé par les pistes diverses. Voûte à deux arcs séparés.	Très Bon État	06/03/2015	
F6-2	Les Baucès	N 42°52'48,44" E 02°58'14,06"	Voûte à Arcs	Linéau Pierre Simple L : 45 H : 125	P : 145 L : 125 H : 160	Petite cabane dans le mur Ouest d'un enclos aux formes aléatoires bordant la piste qui va des Baucès au Cortal de Garrigues.	Bon État	10/02/2015	
F6-20	Pla de la Coma Servi	N 42°52'27,95" E 02°58'45,01"	Voûte en Encorbellement	Difficile à Déterminer L : Non R. H : Non R.	P : 160 L : 160 H : Non R	Cabane ruinée insérée dans le parement extérieur d'un enclos rectangulaire abandonné à 20 mètres à l'ouest de la piste DFCL.	Ruine Irrécupérable	06/03/2015 et 03/07/2015	
F6-21	Cortal des Garrigues	N 42°52'45,44" E 02°58'29,35"	Voûte à Arcs	Linéau Pierre Simple L : Non R. H : Non R.	Non Relevées	Petite cabane isolée au Nord d'une vigne en exploitation en fond de combe. Curieux linéau qui fait penser à un morceau de guimauve.	Très Bon État	06/03/2015	
F6-22	Cortal des Garrigues	N 42°52'39,50" E 02°58'13,15"	Voûte en Encorbellement	Linéau Pierre Simple L : 45 H : 110	P : 140 L : 45 H : 110	Petite cabane type guérite individuelle dans le mur Nord-Ouest d'un grand enclos de combe à l'abandon.	Bon État	06/03/2015	
F6-23	Pla de la Coma Servi	N 42°52'34,80" E 02°58'46,25"	Autre Ouvrage	Sans Objet L : Non R. H : Non R.	Non Relevées	Grande alvéole dotée d'un couronnement de pierres plates en saillie, dans le mur d'un enclos aux formes aléatoires coupé par la piste DFCL de la Coma Servi.	Intacte mais fragilisée	06/03/2015	
F6-24	Cortal de Garrigues	N 42°52'38,88" E 02°58'23,92"	Voûte Probable	Difficile à Déterminer L : Non R. H : Non R.	Non Relevées	Cabane ruinée dans un massif isolé sur le talus dominant la combe actuellement plantée de vignes du Cortal des Garrigues.	Ruine Irrécupérable	06/03/2015	
F6-26	Cortal des garrigues	N 42°52'39,17" E 02°58'16,10"	Voûte en Encorbellement	Linéau Pierre Simple L : 80/50 H : 130	P : 150 L : 80 H : 130	Petite cabane de type guérite individuelle dans le mur d'un enclos de combe abandonné. Notons qu'elle a moins de 70 mètres de F6-22 qui est du même type.	Bon État	07/03/2015	

F6-27	Les Baucès	N 42°52'50,04" E 02°58'24,96"	Voûte à Arcs	Arc Plein Cintre L : 55 H : 130	P : 170 L : 110 H : 137	Cabane dans une position rare au sommet d'un ensemble de terrasses de cultures (abandonnées) dominant la combe Ouest du Cortal des Garrigues. Point de vue superbe	Bon État	07/03/2015	
F6-28	Les Baucès	N 42°52'54,31" E 02°58'36,07"	Voûte à Arcs	Difficile à Déterminer L : 55 H : ?	P : 290 L : ? H : ?	Cabane dans le mur Nord d'un enclos trapézoïdal abandonné. Une partie de la voûte de l'entrée est effondrée, pierres instables, accès dangereux.	Partiellement effondrée	07/03/2015	
F6-29	Les Baucès	N 42°52'56,34" E 02°58'26,26"	Voûte à Arcs	Arc Parabolique L : 50/65 H : 130	P : 220 L : 170 H : 180	Cabane intégrée dans le grand massif d'angle saillant d'un enclos polygonal où subsistent quelques ceps de vigne.	Très Bon État	07/03/2015	
F6-3	Les Baucès	N 42°52'48,59" E 02°58'17,87"	Voûte à Arcs	Arc Plein Cintre L : 55 H : 150	P : 180 L : 150 H : 170	Cabane dans le mur Nord d'un enclos corridor, à l'amont de la combe qui descend vers le Cortal des Garrigues.	Bon État	10/02/2015	
F6-30	Les Baucès	N 42°52'56,97" E 02°58'31,14"	Voûte à Arcs	Linéau Pierre Simple L : 50 H : 113	P : 300 L : 150 H : 172	Petite cabane cylindrique dans un massif arrondi en saillie entre deux enclos à l'abandon, à 110 mètres à l'Est de F6-29.	Intacte mais fragilisée	07/03/2015	
F6-33	Pla de la Coma Servi	N 42°52'23,66" E 02°58'33,56"	Voûte à Arcs	Linéau à Arc de Décharge L : 50 H : 142	P : 210 L : 170 H : 190	Cabane dans le mur d'un enclos aux formes aléatoires envahi par la végétation au sud du sentier balisé.	Intacte mais fragilisée	01/04/2015	
F6-34	Les Baucès	N 42°52'49,38" E 02°58'30,61"	Voûte Probable	Difficile à Déterminer L : Non R. H : Non R.	P : 310 L : 160 H : ?	Cabane ruinée intégrée dans un massif en forme de losange irrégulier isolé au milieu d'un ensemble d'enclos abandonné. Il y subsistent des vestiges d'une voûte en encorbellement.	Ruine Irrécupérable	26/05/2015	
F6-35	Les Baucès	N 42°52'49,72" E 02°58'33,10"	Voûte en Encorbellement	Difficile à Déterminer L : 45 H : ?	P : 180 L : 140 H : Résid. 80	Petite cabane ruinée dans l'angle Nord d'un enclos trapézoïdal à l'abandon, 60 mètres à l'Est de F6-34.	Ruinée	26/05/2015	
F6-36	Cortal des Garrigues	N 42°52'32,58" E 02°59'08,34"	Voûte en Encorbellement	Linéau Pierre Simple L : 38/32 H : 105	P : 210 L : 65 H : 115	Cabane très étroite très basse mais profonde. Habitable en forme de doigt de gant, il est impossible de s'y retourner. La porte est très étroite, il faut rentrer de côté.	Bon État	25/07/2015	
F6-4	Cortal des garrigues	N 42°52'47,33" E 02°58'40,07"	Voûte à Arcs	Arc Plein Cintre L : 60 H : 163	P : 230 L : 185 H : 220	Cabane au milieu de la paroi Nord d'un enclos, léger dos d'âne en façade. Appareillage très régulier de la porte dont les piédroits ont un léger fruit. Voûte sur un seul arc.	Très Bon État	06/03/2015	

F6-5	Cortal des garrigues	N 42°52'43,45" E 02°58'36,12"	Voûte en Encorbellement	Linteau Pierre Simple L : 50 H : 134	P : 190 L : 135 H : 210	Petite cabane isolée à proximité d'un grand enclos qui porte des traces de vignes. Façade avant trapézoïdale et arrière cylindrique à gradin.	Très Bon État	06/03/2015	
F6-6	Les Courtiels	N 42°52'45,47" E 02°58'14,96"	Voûte à Arcs	Arc Plein Cintre L : 55 H : 130	P : 190 L : 190 H : 190	Cabane dans l'angle saillant, d'un mur d'enclos percé d'un passage sur la piste des Baucès au Cortal des Garrigues.	Très Bon État	10/02/2015	
F6-7	Cortal des garrigues	N 42°52'40,41" E 02°58'22,10"	Voûte en Encorbellement	Linteau Pierre Simple L : 40 H : 116	P : 130 L : 110 H : 160	Petite cabane dans la saillie d'un mur d'enclos sur une pente envahie par des pins dominant le Cortal de Garrigues. Appareillage assez maladroit mais qui semble stable.	Bon État	07/03/2015	
F6-9	Cortal des Garrigues	N 42°52'44,70" E 02°58'43,17"	Voûte à Arcs	Arc Surbaissé L : 70 H : 125	P : 200 L : 140 H : 160	Cabane dans l'angle Est d'un enclos polygonal où subsistent des traces de vignes.	Très Bon État	06/03/2015	
G6-10	Pla de la Coma Servi	N 42°52'12,64" E 02°58'37,93"	Voûte en Encorbellement	Difficile à Déterminer L : Non R. H : Non R.	P : 130 L : 140 H :	Cabane ruinée dans l'angle d'un mur d'enclos ravagé par les aménagements forestiers du secteur, à 50 mètres au sud-Est de la tour du télégraphe Chappe.	Ruine Irrécupérable	03/07/2015	
G6-9	Pla de la Coma Servi	N 42°52'15,95" E 02°58'31,98"	Voûte à Arcs	Linteau Pierre Simple L : 70 H : 166	P : 280 L : 220 H : 230	Surprise que cette superbe cabane miraculeusement épargnée au milieu d'un espace dévasté par les pistes de 4x4.	Très Bon État	03/07/2015	

Mise à jour : 13/05/2016



COGEAM

Urbanisme / Paysage
Environnement

940 Avenue Eole - Tecnosud II
66 100 PERPIGNAN

contact@cogeam.fr
04.68.80.54.11
cogeam.fr



CRB ENVIRONNEMENT

Environnement

5 Allée des Villas Amiel
66 000 Perpignan

contact@crbe.fr
04.68.82.62.60
crbe.fr